



**Ayuntamiento de
Quintana del Castillo**

**MEMORIA CORRESPONDIENTE AL INVENTARIO DE LA
UTILIZACIÓN PRIVATIVA O APROVECHAMIENTO ESPECIAL
DEL DOMINIO PÚBLICO LOCAL DE LAS INSTALACIONES DE
TRANSPORTE DE ENERGÍA ELÉCTRICA, GAS AGUA E
HIDROCARBUROS**

ÁMBITO GEOGRÁFICO: MUNICIPIO DE QUINTANA DEL CASTILLO

PROMOTOR: AYUNTAMIENTO DE QUINTANA DEL CASTILLO

FECHA: SEPTIEMBRE DE 2017



VALBUENA Y RON INGENIEROS
RIAÑO (León) LEÓN
TELÉFONO 987 74 62 03/ 987 24 39 20
ingenieria@valbuenayron.es
www.valbuenayron.es



ÍNDICE DE MEMORIA

Contenido

1.-OBJETO	1
2.-PROCEDIMIENTO.....	1
3.-RESULTADOS	1
3.1.-FORMATOS DIGITALES UTILIZADOS	1
3.2.-FORMATO PAPEL.....	2
3.3.-CONTENIDO DE LA INFORMACIÓN	2
3.4.-SISTEMAS DE COORDENADAS.....	3
3.5.-TABLAS	3
3.5.1.-DESCRIPCIÓN DEL CONTENIDO DE LAS TABLAS.....	3
3.6.-DOCUMENTACIÓN GRÁFICA	5
4.-SITUACIÓN CRONOLÓGICA	5
5.- OTRA DOCUMENTACIÓN	5
6.- REPORTAJE FOTOGRÁFICO.....	6



ÍNDICE DE ANEJOS

TABLAS

TABLA Nº1: RELACIÓN GENERAL DE OCUPACIONES

TABLA Nº2: RELACIÓN DE OCUPACIONES POR SUJETO PASIVO

TABLA Nº3: RESUMEN DE OCUPACIONES

DOCUMENTACIÓN GRÁFICA

PLANO GENERAL

HOJAS GUÍA

FICHAS TRAMOS LÍNEAS ELÉCTRICAS

OTRA DOCUMENTACIÓN

REPORTAJE FOTOGRÁFICO

CD INFORMACIÓN DIGITALIZADA



1.-OBJETO

Por encargo del Ayuntamiento de Quintana del Castillo se realiza el *INVENTARIO DE LA UTILIZACIÓN PRIVATIVA O APROVECHAMIENTO ESPECIAL DEL DOMINIO PÚBLICO LOCAL DE LAS INSTALACIONES DE TRANSPORTE DE ENERGÍA ELÉCTRICA, GAS AGUA E HIDROCARBUROS* en el Municipio de Quintana del Castillo.

El ámbito de este estudio es todo el territorio del Municipio Quintana del Castillo, en la provincia de León.

Este inventario y padrón se realiza a los efectos de la liquidación de la correspondiente tasa y ordenanza fiscal aprobada por el Ayuntamiento de Quintana del Castillo.

2.-PROCEDIMIENTO

El procedimiento seguido para la realización de dicho trabajo ha sido el siguiente:

1. Recopilación de cartografía y datos topográficos del municipio.
2. Determinación de las parcelas que componen el dominio público local a partir de los datos aportados por el Ayuntamiento de Quintana del Castillo.
3. Levantado y medición de las instalaciones que ocupan el dominio público, determinación de sus características y titularidad en base a las condiciones de la ordenanza de ocupación de dominio público.
4. Determinación de los sujetos pasivos en base a la ordenanza de aplicación.
5. Procesado de toda la documentación mediante un sistema de información geográfica (SIG). Toda la información se recopila en la base de datos espacial.
6. Determinación de la ocupación y representación de los resultados.

Los resultados de este trabajo se muestran en el presente documento en esta memoria, tablas, planos y gráficos.

3.-RESULTADOS

La información obtenida se acompaña en formato impreso y digital.

Toda la documentación se entrega encarpeta e impresa, conjuntamente con un CD.

El formato impreso consta básicamente de una memoria, tablas, planos, fichas descriptivas y anexos que sirven para determinar la utilización privativa y el aprovechamiento especial.



Los datos que se acompañan en formato impreso han sido incluidos en archivos digitales, en formato (.pdf) y (.xlsx).

3.1.-FORMATOS DIGITALES UTILIZADOS

Los formatos digitales son los siguientes:

Se aportan digitalmente en CD ficheros con información de los resultados obtenidos:

EXCEL (.xlsx): Archivos en los que se almacenarán las tablas de datos del estudio.

ADOBE (.pdf): En el que se representarán los documentos, no solo de texto, sino también gráficos.

3.2.-FORMATO PAPEL

Además de la memoria, se acompañan las tablas obtenidas, planos e imágenes significativas del estudio realizado impreso en papel.

3.3.-CONTENIDO DE LA INFORMACIÓN

La información que se acompaña, tanto en el formato impreso, como en el formato digital, se puede relacionar en tres ámbitos:

1. TOPOGRAFÍA BÁSICA DEL MUNICIPIO

Formada por información relativa a límites, parcelas, ortofotos, cartografía, datos catastrales, etc.

Se ha obtenido de diversas fuentes, principalmente de organismos públicos tales como la Dirección General del Catastro o el Instituto Geográfico Nacional.

Algunas de las ortofotos y cartografía de las zonas afectadas se han obtenido mediante servicios WMS de las propias administraciones, en especial del Instituto Geográfico Nacional.

2. PARCELAS DE DOMINIO PÚBLICO

Las parcelas de titularidad del Ayuntamiento de Quintana del Castillo y de sus Juntas Vecinales de dominio público, se han definido a partir de los datos aportados por el propio Ayuntamiento. Los datos han sido cruzados con la información catastral disponible en la Dirección General del Catastro. Estos datos son de libre acceso.



Las parcelas pertenecientes a Montes de Utilidad Pública son titularidad de las entidades locales menores del municipio. Estos datos han sido obtenidos del Catálogo de Montes de Utilidad Pública.

3. INSTALACIONES EN EL ÁMBITO DE LA ORDENANZA

Se ha levantado y caracterizado sobre el terreno todas las instalaciones dentro del ámbito del estudio afectadas por la tasa. En el caso del municipio de Quintana del Castillo, se limita a las instalaciones eléctricas de alta tensión.

3.4.-SISTEMAS DE COORDENADAS

Los datos han sido georreferenciados al sistema de proyección UTM ETRS89 Huso 30 N (EPSG 25830).

3.5.-TABLAS

Las tablas resumen de los datos de la base de datos espacial que se acompañan son las siguientes:

TABLA Nº1: RELACIÓN GENERAL DE OCUPACIONES: Se relacionan todas las ocupaciones que se han obtenido por parcela e instalación.

TABLA Nº2: RELACIÓN DE OCUPACIONES POR SUJETO PASIVO: Se relacionan las ocupaciones que se han obtenido por parcela, por instalación y por sujeto pasivo. Esta tabla se subdivide a su vez en otras tres tablas correspondientes al número de sujetos pasivos existentes:

- TABLA Nº2.1: Red Eléctrica de España, SAU.
- TABLA Nº2.2: Promociones Energéticas del Bierzo, S.L.
- TABLA Nº2.3: Unión Fenosa Distribución, SA.

TABLA Nº3: RESUMEN DE OCUPACIONES: Se resumen los metros lineales de ocupación adoptados por titular de parcela, titular de instalación y tipo de instalación.

3.5.1.-DESCRIPCIÓN DEL CONTENIDO DE LAS TABLAS

3.5.1.1.- REGISTROS

Cada registro incluye una serie de campos con información sobre la parcela que forma parte del dominio público, características de la instalación que ocupa esta parcela, referencias a la ordenanza de aplicación y valores de ocupación.

Se asigna un índice de referencia (REF.) a cada registro, que sirve para su posterior identificación en los planos, en la documentación gráfica o en otras tablas.



3.5.1.2.-CAMPOS

Los campos recogidos en cada una de las tablas quedan diferenciados en cuatro partes: la parte correspondiente al tipo de instalación, la parte correspondiente a la ordenanza fiscal, la parte correspondiente a la parcela ocupada y la parte correspondiente a la ocupación de la instalación.

A continuación se realiza una descripción de cada uno de los campos que componen las tablas a los efectos de completar la interpretación de los datos:

DATOS DE LA INSTALACIÓN:

REF.: Referencia, número de identificación del tramo de la instalación que ocupa dentro de una parcela.

DENOMINACIÓN: Denominación de la línea eléctrica de alta tensión.

TITULAR: Titular de la instalación.

TENSIÓN: Tensión de la línea eléctrica.

Nº CIRCUITOS: Número de circuitos que componen la instalación.

Nº CONDUCTORES: Número de conductores que componen cada circuito.

DATOS DE LA ORDENANZA:

TIPO: Clasificación del tipo de instalación, según ordenanza.

EQUIVALENCIA (m²/ml): Equivalencia por tipo de terreno, según ordenanza.

DATOS DE LA PARCELA:

REFERENCIA CATASTRAL: Referencia catastral de la parcela ocupada por la instalación.

LOCALIZACIÓN: Nº de polígono y parcela.

M.U.P.: Número del Monte de Utilidad Pública al que pertenece la parcela.

TITULAR: Titular de la parcela o Monte de Utilidad Pública.

DATOS DE LA OCUPACIÓN:

LONGITUD (m): Longitud medida sobre el eje de la traza de la instalación, en el tramo ocupado sobre la parcela de titularidad de la entidad local y de dominio público.

SUPERFICIE (m²): Superficie ocupada por la franja con anchura igual a la EQUIVALENCIA (m²/m) establecida por la ordenanza para ese tipo de instalación, centrada en el eje de la traza en el tramo ocupado sobre la parcela de titularidad de la entidad local y de dominio público.



LONGITUD EQUIVALENTE (m): Longitud equivalente del tramo de la instalación obtenida al dividir la SUPERFICIE (m²) entre la EQUIVALENCIA (m²/ml).

LONGITUD ADOPTADA (m): Longitud ocupada y finalmente adoptada que corresponde con la menor de las magnitudes LONGITUD (m) y LONGITUD EQUIVALENTE (m).

3.6.-DOCUMENTACIÓN GRÁFICA

La documentación gráfica está compuesta por:

- 1 PLANO GENERAL de todo el municipio en el que se diferencia los Montes de Utilidad Pública y en el que queda representado todas las instalaciones del ámbito de la ordenanza.
- 6 HOJAS GUÍA, las cuales cubren todos los tramos de instalación que ocupan las parcelas de dominio público. Se utilizarán para la mejor localización de dichos tramos.
- 138 FICHAS descriptivas, cada una de las cuales formada por dos hojas. Cada ficha representa cada uno de los tramos de instalación que ocupa una parcela en concreto.

La escala de los planos varía en función de las dimensiones de la parcela y de las instalaciones.

4.-SITUACIÓN CRONOLÓGICA

El inventario y la información que se acompaña refleja la situación de la ocupación del dominio público a fecha de marzo del 2017.

5.- OTRA DOCUMENTACIÓN

En el Anejo OTRA DOCUMENTACIÓN se acompañan documentos que se consideran esclarecedores a los efectos de determinar la titularidad y calificación jurídica de las parcelas, así como de determinar también la titularidad de las instalaciones y sus características.



6.- REPORTAJE FOTOGRÁFICO

Se acompaña Anejo REPORTAJE FOTOGRÁFICO realizado en una de las visitas hechas a la zona durante la realización de los trabajos de campo.

En León, a 3 de julio de 2017.

Fdo. Antonio Fernández Rodríguez
El ingeniero Industrial
Colegiado nº1563 del COIILE.



TABLAS



**TABLA N°1:
RELACIÓN GENERAL DE OCUPACIONES**

TABLA Nº1: RELACIÓN GENERAL DE OCUPACIONES

REF.	INSTALACIÓN					ORDENANZA				PARCELA				OCUPACIÓN			
	DENOMINACIÓN	TITULAR	TENSIÓN (KV)	Nº CIRCUITOS	Nº CONDUCTORES	TIPO	EQUIVALENCIA (m ² /ml)	REFERENCIA CATASTRAL	LOCALIZACIÓN	M.U.P.	TITULAR	LONGITUD (m)	SUPERFICIE (m ²)	LONGITUD EQUIVALENTE (m)	LONGITUD ADOPTADA (m)		
1	Compostilla-La Robla	Red Eléctrica de España, SAU	400	1	2	A2	17,704	24126A03700326	Polígono 37, Parcela 326	MUP Nº23 Valdeán y agregados	J.V. de Ferreras y Morriñondo	168,34	2.161,64	122,10	122,10		
2	Compostilla-La Robla	Red Eléctrica de España, SAU	400	1	2	A2	17,704	24126A04000686	Polígono 40, Parcela 686	MUP Nº23 Valdeán y agregados	J.V. de Ferreras y Morriñondo	330,61	5.853,97	330,66	330,61		
3	Compostilla-La Robla	Red Eléctrica de España, SAU	400	1	2	A2	17,704	24126A04100257	Polígono 41, Parcela 257	MUP Nº23 Valdeán y agregados	J.V. de Ferreras y Morriñondo	50,97	897,47	50,69	50,69		
4	Compostilla-La Robla	Red Eléctrica de España, SAU	400	1	2	A2	17,704	24126A03900802	Polígono 39, Parcela 802	MUP Nº23 Valdeán y agregados	J.V. de Ferreras y Morriñondo	562,11	9.947,52	561,88	561,88		
5	Compostilla-La Robla	Red Eléctrica de España, SAU	400	1	2	A2	17,704	24126A03700327	Polígono 37, Parcela 327	MUP Nº23 Valdeán y agregados	J.V. de Ferreras y Morriñondo	27,11	437,54	24,71	24,71		
6	Compostilla-La Robla	Red Eléctrica de España, SAU	400	1	2	A2	17,704	24126A03700332	Polígono 37, Parcela 332	MUP Nº23 Valdeán y agregados	J.V. de Ferreras y Morriñondo	192,55	3.411,82	192,71	192,55		
7	Compostilla-La Robla	Red Eléctrica de España, SAU	400	1	2	A2	17,704	24126A03700331	Polígono 37, Parcela 331	MUP Nº23 Valdeán y agregados	J.V. de Ferreras y Morriñondo	56,16	1.008,11	56,94	56,16		
8	Compostilla-La Robla	Red Eléctrica de España, SAU	400	1	2	A2	17,704	24126A03809008	Polígono 38, Parcela 9008	MUP Nº23 Valdeán y agregados	J.V. de Ferreras y Morriñondo	5,01	86,51	4,89	4,89		
9	Compostilla-La Robla	Red Eléctrica de España, SAU	400	1	2	A2	17,704	24126A03709002	Polígono 37, Parcela 9002	MUP Nº23 Valdeán y agregados	J.V. de Ferreras y Morriñondo	6,13	106,52	6,02	6,02		
10	Compostilla-La Robla	Red Eléctrica de España, SAU	400	1	2	A2	17,704	24126A04100261	Polígono 41, Parcela 261	MUP Nº23 Valdeán y agregados	J.V. de Ferreras y Morriñondo	1.127,31	19.957,48	1.127,29	1.127,29		
11	Compostilla-La Robla	Red Eléctrica de España, SAU	400	1	2	A2	17,704	24126A07109002	Polígono 71, Parcela 9002	MUP Nº15 Gibrera y agregados	J.V. de Villameca	4,56	80,42	4,54	4,54		
12	Compostilla-La Robla	Red Eléctrica de España, SAU	400	1	2	A2	17,704	24126A07100360	Polígono 71, Parcela 360	MUP Nº15 Gibrera y agregados	J.V. de Villameca	1.151,11	20.378,73	1.151,08	1.151,08		
13	Valdecaza-Villameca	Promociones Energéticas del Bierzo, S.L.	132	2	1	B1	6,779	24126A07209200	Polígono 72, Parcela 9200	MUP Nº15 Gibrera y agregados	J.V. de Villameca	4,25	28,78	4,25	4,25		
14	Valdecaza-Villameca	Promociones Energéticas del Bierzo, S.L.	132	2	1	B1	6,779	24126A07100360	Polígono 71, Parcela 360	MUP Nº15 Gibrera y agregados	J.V. de Villameca	10,45	70,06	10,33	10,33		
15	Peña Gato-Valdecaza-Villameca	Promociones Energéticas del Bierzo, S.L.	132	3	1	B1	6,779	24126A07100360	Polígono 71, Parcela 360	MUP Nº15 Gibrera y agregados	J.V. de Villameca	384,09	2.594,32	382,70	382,70		
16	Distribución 7	Unión Fenosa Distribución, SA	15	1	1	D3	1,739	24126A02200357	Polígono 22, Parcela 357	MUP Nº21 La Sierra	J.V. de San Feiz de la Lavand	183,57	319,18	183,54	183,54		
17	Distribución 10	Unión Fenosa Distribución, SA	15	1	1	D3	1,739	24126A07500520	Polígono 75, Parcela 520	MUP Nº15 Gibrera y agregados	J.V. de Villameca	7,21	12,53	7,21	7,21		
18	Distribución 17	Unión Fenosa Distribución, SA	15	1	1	D3	1,739	24126A07500520	Polígono 75, Parcela 520	MUP Nº15 Gibrera y agregados	J.V. de Villameca	17,11	29,75	17,11	17,11		
19	Distribución 25	Unión Fenosa Distribución, SA	15	1	1	D3	1,739	24126A03500291	Polígono 35, Parcela 291	MUP Nº23 Valdeán y agregados	J.V. de Ferreras y Morriñondo	56,21	97,74	56,20	56,20		
20	Distribución 25	Unión Fenosa Distribución, SA	15	1	1	D3	1,739	24126A03500290	Polígono 35, Parcela 290	MUP Nº23 Valdeán y agregados	J.V. de Ferreras y Morriñondo	45,59	79,28	45,59	45,59		
21	Distribución 25	Unión Fenosa Distribución, SA	15	1	1	D3	1,739	24126A03300532	Polígono 33, Parcela 532	MUP Nº23 Valdeán y agregados	J.V. de Ferreras y Morriñondo	840,19	1.461,08	840,18	840,18		
22	Distribución 25	Unión Fenosa Distribución, SA	15	1	1	D3	1,739	24126A03500075	Polígono 35, Parcela 75	MUP Nº23 Valdeán y agregados	J.V. de Ferreras y Morriñondo	32,88	57,18	32,88	32,88		
23	Peña Gato-Villameca	Promociones Energéticas del Bierzo, S.L.	132	1	1	B2	6,779	24126A31400001	Polígono 314, Parcela 1	MUP Nº15 Gibrera y agregados	J.V. de Villameca	32,07	217,40	32,07	32,07		
24	Peña Gato-Villameca	Promociones Energéticas del Bierzo, S.L.	132	1	1	B2	6,779	24126A07109002	Polígono 71, Parcela 9002	MUP Nº15 Gibrera y agregados	J.V. de Villameca	4,64	31,44	4,64	4,64		

TABLA Nº1: RELACIÓN GENERAL DE OCUPACIONES

REF.	INSTALACIÓN					ORDENANZA				PARCELA				OCUPACIÓN			
	DENOMINACIÓN	TITULAR	TENSIÓN (KV)	Nº CIRCUITOS	Nº CONDUCTORES	TIPO	EQUIVALENCIA (m ² /ml)	REFERENCIA CATASTRAL	LOCALIZACIÓN	M.U.P.	TITULAR	LONGITUD (m)	SUPERFICIE (m ²)	LONGITUD EQUIVALENTE (m)	LONGITUD ADOPTADA (m)		
25	Peña Gato-Villameca	Promociones Energéticas del Bierzo, S.L.	132	1	1	82	6,779	24126A07100360	Polígono 71, Parcela 360	MUP Nº15 Gibrera y agregados	J.V. de Villameca	228,00	1.533,01	226,14	226,14		
26	Distribución 1	Unión Fenosa Distribución, SA	15	1	1	D3	1,739	24126A00700495	Polígono 7, Parcela 495	MUP Nº18 La Sierra	E.L.M. de Palaciosmil	39,75	69,12	39,75	39,75		
27	Distribución 3	Unión Fenosa Distribución, SA	15	1	1	D3	1,739	24126A02700586	Polígono 27, Parcela 586	MUP Nº20 La Sierra	J.V. de Escuredo	13,31	23,09	13,28	13,28		
28	Distribución 4	Unión Fenosa Distribución, SA	15	1	1	D3	1,739	24126A01900552	Polígono 19, Parcela 552	MUP Nº22 La Sierra	J.V. de Villarmeriel	1.146,26	1.993,11	1.146,12	1.146,12		
29	Distribución 4	Unión Fenosa Distribución, SA	15	1	1	D3	1,739	24126A02000298	Polígono 20, Parcela 298	MUP Nº22 La Sierra	J.V. de Villarmeriel	145,77	253,48	145,76	145,76		
30	Distribución 4	Unión Fenosa Distribución, SA	15	1	1	D3	1,739	24126A03200053	Polígono 32, Parcela 53	MUP Nº20 La Sierra	J.V. de Escuredo	501,07	871,32	501,05	501,05		
31	Distribución 4	Unión Fenosa Distribución, SA	15	1	1	D3	1,739	24126A02700586	Polígono 27, Parcela 586	MUP Nº20 La Sierra	J.V. de Escuredo	11,51	18,43	10,60	10,60		
32	Distribución 4	Unión Fenosa Distribución, SA	15	1	1	D3	1,739	24126A02700585	Polígono 27, Parcela 585	MUP Nº20 La Sierra	J.V. de Escuredo	225,33	391,84	225,32	225,32		
33	Distribución 4	Unión Fenosa Distribución, SA	15	1	1	D3	1,739	24126A02700584	Polígono 27, Parcela 584	MUP Nº20 La Sierra	J.V. de Escuredo	99,80	173,56	99,80	99,80		
34	Distribución 4	Unión Fenosa Distribución, SA	15	1	1	D3	1,739	24126A02200357	Polígono 22, Parcela 357	MUP Nº21 La Sierra	J.V. de San Feliz de la Lavand	961,13	1.670,46	960,59	960,59		
35	Distribución 4	Unión Fenosa Distribución, SA	15	1	1	D3	1,739	24126A02500321	Polígono 25, Parcela 321	MUP Nº21 La Sierra	J.V. de San Feliz de la Lavand	252,30	439,07	252,48	252,30		
36	Distribución 4	Unión Fenosa Distribución, SA	15	1	1	D3	1,739	24126A03200310	Polígono 32, Parcela 310	MUP Nº20 La Sierra	J.V. de Escuredo	250,56	435,72	250,56	250,56		
37	Distribución 4	Unión Fenosa Distribución, SA	15	1	1	D3	1,739	24126A02600108	Polígono 26, Parcela 108	MUP Nº21 La Sierra	J.V. de San Feliz de la Lavand	408,14	709,55	408,02	408,02		
38	Distribución 4	Unión Fenosa Distribución, SA	15	1	1	D3	1,739	24126A02600032	Polígono 26, Parcela 32	MUP Nº21 La Sierra	J.V. de San Feliz de la Lavand	60,31	104,88	60,31	60,31		
39	Distribución 4	Unión Fenosa Distribución, SA	15	1	1	D3	1,739	24126A02900177	Polígono 29, Parcela 177	MUP Nº20 La Sierra	J.V. de Escuredo	66,37	115,41	66,37	66,37		
40	Distribución 4	Unión Fenosa Distribución, SA	15	1	1	D3	1,739	24126A02800320	Polígono 28, Parcela 320	MUP Nº20 La Sierra	J.V. de Escuredo	3,86	6,72	3,86	3,86		
41	Distribución 4	Unión Fenosa Distribución, SA	15	1	1	D3	1,739	24126A02900178	Polígono 29, Parcela 178	MUP Nº20 La Sierra	J.V. de Escuredo	120,67	209,85	120,67	120,67		
42	Distribución 4	Unión Fenosa Distribución, SA	15	1	1	D3	1,739	24126A03000067	Polígono 30, Parcela 67	MUP Nº20 La Sierra	J.V. de Escuredo	707,39	1.230,14	707,38	707,38		
43	Distribución 4	Unión Fenosa Distribución, SA	15	1	1	D3	1,739	24126A02900179	Polígono 29, Parcela 179	MUP Nº20 La Sierra	J.V. de Escuredo	1.224,45	2.129,31	1.224,45	1.224,45		
44	Distribución 4	Unión Fenosa Distribución, SA	15	1	1	D3	1,739	24126A03100334	Polígono 31, Parcela 334	MUP Nº20 La Sierra	J.V. de Escuredo	23,85	41,48	23,85	23,85		
45	Distribución 4	Unión Fenosa Distribución, SA	15	1	1	D3	1,739	24126A03200052	Polígono 32, Parcela 52	MUP Nº20 La Sierra	J.V. de Escuredo	8,77	15,24	8,76	8,76		
46	Distribución 4	Unión Fenosa Distribución, SA	15	1	1	D3	1,739	24126A30205554	Polígono 302, Parcela 554	MUP Nº22 La Sierra	J.V. de Villarmeriel	61,41	106,79	61,41	61,41		
47	Distribución 4	Unión Fenosa Distribución, SA	15	1	1	D3	1,739	24126A02000297	Polígono 20, Parcela 297	MUP Nº22 La Sierra	J.V. de Villarmeriel	1.309,07	2.276,47	1.309,07	1.309,07		
48	Compostilla-La Robla	Red Eléctrica de España, SAU	400	1	2	A2	17,704	24126A03909005	Polígono 39, Parcela 9005	MUP Nº23 Valdeán y agregados	J.V. de Ferreras y Morriñondo	3,41	60,63	3,42	3,41		

TABLA Nº1: RELACIÓN GENERAL DE OCUPACIONES

REF.	INSTALACIÓN						ORDENANZA				PARCELA				OCUPACIÓN			
	DENOMINACIÓN	TITULAR	TENSIÓN (KV)	Nº CIRCUITOS	Nº CONDUCTORES	TIPO	EQUIVALENCIA (m ² /ml)	REFERENCIA CATASTRAL	LOCALIZACIÓN	M.I.P.	TITULAR	LONGITUD (m)	SUPERFICIE (m ²)	LONGITUD EQUIVALENTE (m)	LONGITUD ADOPTADA (m)			
49	Compostilla-La Robla	Red Eléctrica de España, SAU	400	1	2	A2	17,704	24126A04009003	Polígono 40, Parcela 9003	MUP Nº23 Valdeán y agregados	J.V. de Ferreras y Morriondo	4,93	87,29	4,93	4,93			
50	Compostilla-La Robla	Red Eléctrica de España, SAU	400	1	2	A2	17,704	24126A03909001	Polígono 39, Parcela 9001	(Camino)	Ayto. de Quintana del Castillo	2,17	38,52	2,18	2,17			
51	Compostilla-La Robla	Red Eléctrica de España, SAU	400	1	2	A2	17,704	24126A03809002	Polígono 38, Parcela 9002	(Camino)	Ayto. de Quintana del Castillo	2,34	41,33	2,33	2,33			
52	Compostilla-La Robla	Red Eléctrica de España, SAU	400	1	2	A2	17,704	24126A03809001	Polígono 38, Parcela 9001	(Camino)	Ayto. de Quintana del Castillo	5,50	97,22	5,49	5,49			
53	Compostilla-La Robla	Red Eléctrica de España, SAU	400	1	2	A2	17,704	24126A03709008	Polígono 37, Parcela 9008	MUP Nº23 Valdeán y agregados	J.V. de Ferreras y Morriondo	30,03	1.302,43	73,57	30,03			
54	Compostilla-La Robla	Red Eléctrica de España, SAU	400	1	2	A2	17,704	24126A04109004	Polígono 41, Parcela 9004	MUP Nº23 Valdeán y agregados	J.V. de Ferreras y Morriondo	2,56	45,39	2,56	2,56			
55	Compostilla-La Robla	Red Eléctrica de España, SAU	400	1	2	A2	17,704	24126A04009106	Polígono 40, Parcela 9106	MUP Nº23 Valdeán y agregados	J.V. de Ferreras y Morriondo	2,25	39,86	2,25	2,25			
56	Compostilla-La Robla	Red Eléctrica de España, SAU	400	1	2	A2	17,704	24126A06709006	Polígono 67, Parcela 9006	(Camino)	Ayto. de Quintana del Castillo	4,74	83,49	4,72	4,72			
57	Compostilla-La Robla	Red Eléctrica de España, SAU	400	1	2	A2	17,704	24126A20109001	Polígono 201, Parcela 9001	(Camino)	Ayto. de Quintana del Castillo	80,95	1.477,76	83,47	80,95			
58	Compostilla-La Robla	Red Eléctrica de España, SAU	400	1	2	A2	17,704	24126A20209002	Polígono 202, Parcela 9002	(Camino)	Ayto. de Quintana del Castillo	23,14	409,68	23,14	23,14			
59	Compostilla-La Robla	Red Eléctrica de España, SAU	400	1	2	A2	17,704	24126A20209005	Polígono 202, Parcela 9005	(Camino)	Ayto. de Quintana del Castillo	4,11	72,82	4,11	4,11			
60	Compostilla-La Robla	Red Eléctrica de España, SAU	400	1	2	A2	17,704	24126A20209001	Polígono 202, Parcela 9001	(Camino)	Ayto. de Quintana del Castillo	106,97	2.214,35	125,08	106,97			
61	Compostilla-La Robla	Red Eléctrica de España, SAU	400	1	2	A2	17,704	24126A30809001	Polígono 308, Parcela 9001	(Camino)	Ayto. de Quintana del Castillo	39,21	691,32	39,05	39,05			
62	Compostilla-La Robla	Red Eléctrica de España, SAU	400	1	2	A2	17,704	24126A31009002	Polígono 310, Parcela 9002	(Camino)	Ayto. de Quintana del Castillo	12,36	218,86	12,36	12,36			
63	Compostilla-La Robla	Red Eléctrica de España, SAU	400	1	2	A2	17,704	24126A31009001	Polígono 310, Parcela 9001	(Camino)	Ayto. de Quintana del Castillo	30,31	536,32	30,29	30,29			
64	Compostilla-La Robla	Red Eléctrica de España, SAU	400	1	2	A2	17,704	24126A31009003	Polígono 310, Parcela 9003	(Camino)	Ayto. de Quintana del Castillo	10,54	186,53	10,54	10,54			
65	Compostilla-La Robla	Red Eléctrica de España, SAU	400	1	2	A2	17,704	24126A30909004	Polígono 309, Parcela 9004	(Camino)	Ayto. de Quintana del Castillo	11,21	200,54	11,33	11,21			
66	Compostilla-La Robla	Red Eléctrica de España, SAU	400	1	2	A2	17,704	24126A30909101	Polígono 309, Parcela 9101	(Camino)	Ayto. de Quintana del Castillo	1,53	27,07	1,53	1,53			
67	Compostilla-La Robla	Red Eléctrica de España, SAU	400	1	2	A2	17,704	24126A31009101	Polígono 310, Parcela 9101	(Camino)	Ayto. de Quintana del Castillo	1,54	27,19	1,54	1,54			
68	Compostilla-La Robla	Red Eléctrica de España, SAU	400	1	2	A2	17,704	24126A30909001	Polígono 309, Parcela 9001	(Camino)	Ayto. de Quintana del Castillo	12,11	214,47	12,11	12,11			
69	Compostilla-La Robla	Red Eléctrica de España, SAU	400	1	2	A2	17,704	24126A30909002	Polígono 309, Parcela 9002	(Camino)	Ayto. de Quintana del Castillo	10,05	177,83	10,04	10,04			
70	Compostilla-La Robla	Red Eléctrica de España, SAU	400	1	2	A2	17,704	24126A31105146	Polígono 311, Parcela 5146	MUP Nº15 Gibrera y agregados	J.V. de Villameca	51,13	905,05	51,12	51,12			
71	Compostilla-La Robla	Red Eléctrica de España, SAU	400	1	2	A2	17,704	24126A31105167	Polígono 311, Parcela 5167	MUP Nº15 Gibrera y agregados	J.V. de Villameca	75,57	1.337,22	75,53	75,53			
72	Compostilla-La Robla	Red Eléctrica de España, SAU	400	1	2	A2	17,704	24126A31105170	Polígono 311, Parcela 5170	MUP Nº15 Gibrera y agregados	J.V. de Villameca	20,17	357,85	20,21	20,17			

TABLA Nº1: RELACION GENERAL DE OCUPACIONES

REF.	INSTALACION					ORDENANZA				PARCELA					OCUPACION			
	DENOMINACION	TITULAR	TENSION (KV)	Nº CIRCUITOS	Nº CONDUCTORES	TIPO	EQUIVALENCIA (m ² /ml)	REFERENCIA CATASTRAL	LOCALIZACION	M.U.P.	TITULAR	LONGITUD (m)	SUPERFICIE (m ²)	LONGITUD EQUIVALENTE (m)	LONGITUD ADOPTADA (m)			
73	Compostilla-La Robla	Red Eléctrica de España, SAU	400	1	2	A2	17,704	24126A31109005	Polígono 311, Parcela 9005	MUP Nº15 Gibrera y agregados	J.V. de Villameca	8,01	141,85	8,01	8,01			
74	Compostilla-La Robla	Red Eléctrica de España, SAU	400	1	2	A2	17,704	24126A31109006	Polígono 311, Parcela 9006	MUP Nº15 Gibrera y agregados	J.V. de Villameca	6,26	111,87	6,32	6,26			
75	Compostilla-La Robla	Red Eléctrica de España, SAU	400	1	2	A2	17,704	24126A20409001	Polígono 204, Parcela 9001	(Camino)	Ayto. de Quintana del Castillo	77,02	1.276,99	72,13	72,13			
76	Compostilla-La Robla	Red Eléctrica de España, SAU	400	1	2	A2	17,704	24126A20409003	Polígono 204, Parcela 9003	(Camino)	Ayto. de Quintana del Castillo	40,42	712,75	40,26	40,26			
77	Compostilla-La Robla	Red Eléctrica de España, SAU	400	1	2	A2	17,704	24126A31409014	Polígono 314, Parcela 9014	MUP Nº15 Gibrera y agregados	J.V. de Villameca	7,66	135,70	7,66	7,66			
78	Compostilla-La Robla	Red Eléctrica de España, SAU	400	1	2	A2	17,704	24126A31409013	Polígono 314, Parcela 9013	MUP Nº15 Gibrera y agregados	J.V. de Villameca	8,47	149,97	8,47	8,47			
79	Compostilla-La Robla	Red Eléctrica de España, SAU	400	1	2	A2	17,704	24126A31409006	Polígono 314, Parcela 9006	MUP Nº15 Gibrera y agregados	J.V. de Villameca	7,32	129,32	7,30	7,30			
80	Compostilla-La Robla	Red Eléctrica de España, SAU	400	1	2	A2	17,704	24126A07109001	Polígono 71, Parcela 9001	MUP Nº15 Gibrera y agregados	J.V. de Villameca	7,27	128,92	7,28	7,27			
81	Compostilla-La Robla	Red Eléctrica de España, SAU	400	1	2	A2	17,704	24126A31109001	Polígono 311, Parcela 9001	MUP Nº15 Gibrera y agregados	J.V. de Villameca	4,57	80,55	4,55	4,55			
82	Valdecasa-Villameca	Promociones Energéticas del Bierzo, S.L.	132	2	1	B1	6,779	24126A07409003	Polígono 74, Parcela 9003	MUP Nº15 Gibrera y agregados	J.V. de Villameca	38,38	258,69	38,16	38,16			
83	Valdecasa-Villameca	Promociones Energéticas del Bierzo, S.L.	132	2	1	B1	6,779	24126A07400020	Polígono 74, Parcela 20	MUP Nº15 Gibrera y agregados	J.V. de Villameca	745,00	5.051,68	745,20	745,00			
84	Valdecasa-Villameca	Promociones Energéticas del Bierzo, S.L.	132	2	1	B1	6,779	24126A07309003	Polígono 73, Parcela 9003	MUP Nº15 Gibrera y agregados	J.V. de Villameca	4,23	28,69	4,23	4,23			
85	Valdecasa-Villameca	Promociones Energéticas del Bierzo, S.L.	132	2	1	B1	6,779	24126A07200026	Polígono 72, Parcela 26	MUP Nº15 Gibrera y agregados	J.V. de Villameca	379,29	2.571,23	379,29	379,29			
86	Valdecasa-Villameca	Promociones Energéticas del Bierzo, S.L.	132	2	1	B1	6,779	24126A07309010	Polígono 73, Parcela 9010	MUP Nº15 Gibrera y agregados	J.V. de Villameca	54,53	369,85	54,56	54,53			
87	Valdecasa-Villameca	Promociones Energéticas del Bierzo, S.L.	132	2	1	B1	6,779	24126A07300451	Polígono 73, Parcela 451	MUP Nº15 Gibrera y agregados	J.V. de Villameca	31,81	215,48	31,79	31,79			
88	Valdecasa-Villameca	Promociones Energéticas del Bierzo, S.L.	132	2	1	B1	6,779	24126A31109004	Polígono 311, Parcela 9004	(Camino)	Ayto. de Quintana del Castillo	9,42	63,89	9,42	9,42			
89	Valdecasa-Villameca	Promociones Energéticas del Bierzo, S.L.	132	2	1	B1	6,779	24126A31109101	Polígono 311, Parcela 9101	(Camino)	Ayto. de Quintana del Castillo	2,82	19,13	2,82	2,82			
90	Valdecasa-Villameca	Promociones Energéticas del Bierzo, S.L.	132	2	1	B1	6,779	24126A31409101	Polígono 314, Parcela 9101	(Camino)	Ayto. de Quintana del Castillo	9,05	60,77	8,96	8,96			
91	Valdecasa-Villameca	Promociones Energéticas del Bierzo, S.L.	132	2	1	B1	6,779	24126A31409002	Polígono 314, Parcela 9002	(Camino)	Ayto. de Quintana del Castillo	4,27	28,42	4,19	4,19			
92	Valdecasa-Villameca	Promociones Energéticas del Bierzo, S.L.	132	2	1	B1	6,779	24126A31109003	Polígono 311, Parcela 9003	(Camino)	Ayto. de Quintana del Castillo	5,34	36,21	5,34	5,34			
93	Valdecasa-Villameca	Promociones Energéticas del Bierzo, S.L.	132	2	1	B1	6,779	24126A31409001	Polígono 314, Parcela 9001	MUP Nº15 Gibrera y agregados	J.V. de Villameca	14,76	100,07	14,76	14,76			
94	Valdecasa-Villameca	Promociones Energéticas del Bierzo, S.L.	132	2	1	B1	6,779	24126A31409005	Polígono 314, Parcela 9005	MUP Nº15 Gibrera y agregados	J.V. de Villameca	5,92	40,02	5,90	5,90			
95	Valdecasa-Villameca	Promociones Energéticas del Bierzo, S.L.	132	2	1	B1	6,779	24126A31400003	Polígono 314, Parcela 3	MUP Nº15 Gibrera y agregados	J.V. de Villameca	45,16	306,15	45,16	45,16			
96	Valdecasa-Villameca	Promociones Energéticas del Bierzo, S.L.	132	2	1	B1	6,779	24126A31409006	Polígono 314, Parcela 9006	MUP Nº15 Gibrera y agregados	J.V. de Villameca	2,64	17,73	2,62	2,62			

TABLA Nº1: RELACIÓN GENERAL DE OCUPACIONES

REF.	INSTALACIÓN					ORDENANZA				PARCELA				OCUPACIÓN			
	DENOMINACIÓN	TITULAR	TENSIÓN (KV)	Nº CIRCUITOS	Nº CONDUCTORES	TIPO	EQUIVALENCIA (m ² /mi)	REFERENCIA CATASTRAL	LOCALIZACIÓN	M.U.P.	TITULAR	LONGITUD (m)	SUPERFICIE (m ²)	LONGITUD EQUIVALENTE (m)	LONGITUD ADOPTADA (m)		
97	Valdecasa-Villameca	Promociones Energéticas del Bierzo, S.L.	132	2	1	B1	6,779	24126A07109001	Polígono 71, Parcela 9001	MUP Nº15 Gibrera y agregados	J.V. de Villameca	2,64	17,70	2,61	2,61		
98	Peña Gato-Valdecasa-Villameca	Promociones Energéticas del Bierzo, S.L.	132	3	1	B1	6,779	24126A20209001	Polígono 202, Parcela 9001	(Camino)	Ayto. de Quintana del Castillo	198,01	1.342,13	197,98	197,98		
99	Peña Gato-Valdecasa-Villameca	Promociones Energéticas del Bierzo, S.L.	132	3	1	B1	6,779	24126A31409011	Polígono 314, Parcela 9011	MUP Nº15 Gibrera y agregados	J.V. de Villameca	5,20	35,25	5,20	5,20		
100	Peña Gato-Valdecasa-Villameca	Promociones Energéticas del Bierzo, S.L.	132	3	1	B1	6,779	24126A31409012	Polígono 314, Parcela 9012	MUP Nº15 Gibrera y agregados	J.V. de Villameca	10,21	69,21	10,21	10,21		
101	Peña Gato-Valdecasa-Villameca	Promociones Energéticas del Bierzo, S.L.	132	3	1	B1	6,779	24126A20409001	Polígono 204, Parcela 9001	(Camino)	Ayto. de Quintana del Castillo	34,76	236,97	34,96	34,76		
102	Peña Gato-Valdecasa-Villameca	Promociones Energéticas del Bierzo, S.L.	132	3	1	B1	6,779	24126A20409003	Polígono 204, Parcela 9003	(Camino)	Ayto. de Quintana del Castillo	17,74	120,33	17,75	17,74		
103	Peña Gato-Valdecasa-Villameca	Promociones Energéticas del Bierzo, S.L.	132	3	1	B1	6,779	24126A31409013	Polígono 314, Parcela 9013	MUP Nº15 Gibrera y agregados	J.V. de Villameca	8,86	59,82	8,82	8,82		
104	Peña Gato-Valdecasa-Villameca	Promociones Energéticas del Bierzo, S.L.	132	3	1	B1	6,779	24126A31409006	Polígono 314, Parcela 9006	MUP Nº15 Gibrera y agregados	J.V. de Villameca	12,54	86,14	12,71	12,54		
105	Subestación 132-Subestación Villameca	Red Eléctrica de España, SAU	400	1	2	A2	17,704	24126A20209001	Polígono 202, Parcela 9001	(Camino)	Ayto. de Quintana del Castillo	12,50	224,32	12,50	12,50		
106	Distribución 5	Unión Fenosa Distribución, SA	15	1	1	D3	1,739	24126A07400020	Polígono 74, Parcela 20	MUP Nº15 Gibrera y agregados	J.V. de Villameca	80,69	140,31	80,68	80,68		
107	Distribución 6	Unión Fenosa Distribución, SA	15	1	1	D3	1,739	24126A07500519	Polígono 75, Parcela 519	MUP Nº15 Gibrera y agregados	J.V. de Villameca	175,80	305,31	175,57	175,57		
108	Distribución 10	Unión Fenosa Distribución, SA	15	1	1	D3	1,739	24126A07500519	Polígono 75, Parcela 519	MUP Nº15 Gibrera y agregados	J.V. de Villameca	349,37	603,99	347,32	347,32		
109	Distribución 10	Unión Fenosa Distribución, SA	15	1	1	D3	1,739	24126A07200026	Polígono 72, Parcela 26	MUP Nº15 Gibrera y agregados	J.V. de Villameca	90,31	155,73	89,55	89,55		
110	Distribución 10	Unión Fenosa Distribución, SA	15	1	1	D3	1,739	24126A07300451	Polígono 73, Parcela 451	MUP Nº15 Gibrera y agregados	J.V. de Villameca	409,15	711,51	409,15	409,15		
111	Distribución 11	Unión Fenosa Distribución, SA	15	1	1	D3	1,739	24126A07200026	Polígono 72, Parcela 26	MUP Nº15 Gibrera y agregados	J.V. de Villameca	567,00	984,47	566,11	566,11		
112	Distribución 12	Unión Fenosa Distribución, SA	15	1	1	D3	1,739	24126A07200026	Polígono 72, Parcela 26	MUP Nº15 Gibrera y agregados	J.V. de Villameca	315,86	547,44	314,80	314,80		
113	Distribución 17	Unión Fenosa Distribución, SA	15	1	1	D3	1,739	24126A07500519	Polígono 75, Parcela 519	MUP Nº15 Gibrera y agregados	J.V. de Villameca	52,18	90,71	52,16	52,16		
114	Peña Gato-Villameca	Promociones Energéticas del Bierzo, S.L.	132	1	1	B2	6,779	24126A31109002	Polígono 311, Parcela 9002	(Camino)	Ayto. de Quintana del Castillo	13,43	91,07	13,43	13,43		
115	Peña Gato-Villameca	Promociones Energéticas del Bierzo, S.L.	132	1	1	B2	6,779	24126A31409001	Polígono 314, Parcela 9001	MUP Nº15 Gibrera y agregados	J.V. de Villameca	9,07	61,49	9,07	9,07		
116	Peña Gato-Villameca	Promociones Energéticas del Bierzo, S.L.	132	1	1	B2	6,779	24126A31409004	Polígono 314, Parcela 9004	(Camino)	Ayto. de Quintana del Castillo	11,52	78,10	11,52	11,52		
117	Distribución 31	Unión Fenosa Distribución, SA	15	1	1	D3	1,739	24126A07200026	Polígono 72, Parcela 26	MUP Nº15 Gibrera y agregados	J.V. de Villameca	388,27	673,77	387,45	387,45		
118	Distribución 1	Unión Fenosa Distribución, SA	15	1	1	D3	1,739	24126A10300197	Polígono 103, Parcela 197	MUP Nº19 La Sierra	J.V. de Quintana del Castillo	42,48	73,88	42,48	42,48		
119	Distribución 1	Unión Fenosa Distribución, SA	15	1	1	D3	1,739	24126A10300218	Polígono 103, Parcela 218	MUP Nº19 La Sierra	J.V. de Quintana del Castillo	104,77	182,19	104,77	104,77		
120	Distribución 1	Unión Fenosa Distribución, SA	15	1	1	D3	1,739	24126A10400345	Polígono 104, Parcela 345	MUP Nº19 La Sierra	J.V. de Quintana del Castillo	181,42	315,48	181,41	181,41		

TABLA Nº1: RELACIÓN GENERAL DE OCUPACIONES

REF.	INSTALACIÓN					ORDENANZA				PARCELA				OCUPACIÓN			
	DENOMINACIÓN	TITULAR	TENSIÓN (KV)	Nº CIRCUITOS	Nº CONDUCTORES	TIPO	EQUIVALENCIA (m ² /ml)	REFERENCIA CATASTRAL	LOCALIZACIÓN	M.U.P.	TITULAR	LONGITUD (m)	SUPERFICIE (m ²)	LONGITUD EQUIVALENTE (m)	LONGITUD ADOPTADA (m)		
121	Distribución 1	Unión Fenosa Distribución, SA	15	1	1	D3	1.739	24126A00200195	Polígono 2, Parcela 195	MUP Nº 14 Cueto de San Bartolo	Ayto. de Quintana del Castillo	820,35	1.428,81	821,63	820,35		
122	Compostilla-La Robla	Red Eléctrica de España, SAU	400	1	2	A2	17.704	24126A31405602	Polígono 314, Parcela 5602	MUP Nº15 Gibrera Y agregados	J.V. de Villameca	537,33	9.512,42	537,30	537,30		
123	Valdecasa-Villameca	Promociones Energéticas del Bierzo, S.L.	132	2	1	B1	6.779	24126A31405602	Polígono 314, Parcela 5602	MUP Nº15 Gibrera Y agregados	J.V. de Villameca	231,39	1.564,90	230,85	230,85		
124	Peña Gato-Valdecasa-Villameca	Promociones Energéticas del Bierzo, S.L.	132	3	1	B1	6.779	24126A31405602	Polígono 314, Parcela 5602	MUP Nº15 Gibrera Y agregados	J.V. de Villameca	921,14	6.244,69	921,18	921,14		
125	Distribución 5	Unión Fenosa Distribución, SA	15	1	1	D3	1.739	24126A00100021	Polígono 1, Parcela 21	MUP Nº 14 Cueto de San Bartolo	Ayto. de Quintana del Castillo	185,49	322,57	185,49	185,49		
126	Distribución 6	Unión Fenosa Distribución, SA	15	1	1	D3	1.739	24126A00100021	Polígono 1, Parcela 21	MUP Nº 14 Cueto de San Bartolo	Ayto. de Quintana del Castillo	281,82	487,63	280,41	280,41		
127	Distribución 10	Unión Fenosa Distribución, SA	15	1	1	D3	1.739	24126A07400020	Polígono 74, Parcela 20	MUP Nº15 Gibrera Y agregados	J.V. de Villameca	156,76	272,64	156,78	156,76		
128	Distribución 18	Unión Fenosa Distribución, SA	15	1	1	D3	1.739	24126A07400020	Polígono 74, Parcela 20	MUP Nº15 Gibrera Y agregados	J.V. de Villameca	23,38	40,65	23,38	23,38		
129	Distribución 30	Unión Fenosa Distribución, SA	15	1	1	D3	1.739	24126A31405602	Polígono 314, Parcela 5602	MUP Nº15 Gibrera Y agregados	J.V. de Villameca	172,56	300,34	172,71	172,56		
130	Distribución 31	Unión Fenosa Distribución, SA	15	1	1	D3	1.739	24126A31405602	Polígono 314, Parcela 5602	MUP Nº15 Gibrera Y agregados	J.V. de Villameca	994,96	1.728,70	994,08	994,08		
131	Peña Gato-Valdecasa-Villameca	Promociones Energéticas del Bierzo, S.L.	132	3	1	B1	6.779	24126A07109001	Polígono 71, Parcela 9001	MUP Nº15 Gibrera Y agregados	J.V. de Villameca	13,74	89,69	13,23	13,23		
132	Distribución 31	Unión Fenosa Distribución, SA	15	1	1	D3	1.739	24126A31405498	Polígono 314, Parcela 5498	MUP Nº15 Gibrera Y agregados	J.V. de Villameca	66,74	116,06	66,74	66,74		
133	Valdecasa-Villameca	Promociones Energéticas del Bierzo, S.L.	132	2	1	B1	6.779	24126A07209101	Polígono 72, Parcela 9101	(Camino)	Ayto. de Quintana del Castillo	2,83	19,19	2,83	2,83		
134	Compostilla-La Robla	Red Eléctrica de España, SAU	400	1	2	A2	17.704	24126A03709100	Polígono 37, Parcela 9100	MUP Nº23 Valdejañ Y agregados	J.V. de Ferreras y Morriñondo	5,71	101,18	5,72	5,71		
135	Distribución 25	Unión Fenosa Distribución, SA	15	1	1	D3	1.739	24126A03900807	Polígono 39, Parcela 807	MUP Nº23 Valdejañ Y agregados	J.V. de Ferreras y Morriñondo	14,47	25,16	14,47	14,47		
136	Distribución 4	Unión Fenosa Distribución, SA	15	1	1	D3	1.739	24126A30300022	Polígono 303, Parcela 22	MUP Nº22 La Sierra	J.V. de Villameriel	8,36	14,51	8,34	8,34		
137	Distribución 6	Unión Fenosa Distribución, SA	15	1	1	D3	1.739	24126A07400020	Polígono 74, Parcela 20	MUP Nº 14 Cueto de San Bartolo	Ayto. de Quintana del Castillo	397,84	691,51	397,65	397,65		
138	Distribución 6	Unión Fenosa Distribución, SA	15	1	1	D3	1.739	24126A07400020	Polígono 74, Parcela 20	MUP Nº15 Gibrera Y agregados	J.V. de Villameca	2.278,11	3.961,97	2.278,30	2.278,11		

TOTAL 25.374,50



TABLA Nº2:
RELACIÓN DE OCUPACIONES POR SUJETO PASIVO

**TABLA Nº.1: RELACIÓN DE OCUPACIONES POR SUJETO PASIVO
RED ELÉCTRICA DE ESPAÑA, SAU**

REF.	INSTALACIÓN						ORDENANZA				PARCELA				OCUPACIÓN			
	DENOMINACIÓN	TITULAR	TENSIÓN (kV)	Nº CIRCUITOS	Nº CONDUCTORES	TIPO	EQUIVALENCIA (m ² /mi)	REFERENCIA CATASTRAL	LOCALIZACIÓN	M.U.P.	TITULAR	LONGITUD (m)	SUPERFICIE (m ²)	LONGITUD EQUIVALENTE (m)	LONGITUD ADOPTADA (m)			
1	Compostilla-La Robla	Red Eléctrica de España, SAU	400	1	2	A2	17,704	24126A03700326	Polígono 37, Parcela 326	MUP Nº23 Valdeján y agregados	J.V. de Ferreras y Morriñondo	168,34	2.161,64	122,10	122,10			
2	Compostilla-La Robla	Red Eléctrica de España, SAU	400	1	2	A2	17,704	24126A04000686	Polígono 40, Parcela 686	MUP Nº23 Valdeján y agregados	J.V. de Ferreras y Morriñondo	330,61	5.853,97	330,66	330,61			
3	Compostilla-La Robla	Red Eléctrica de España, SAU	400	1	2	A2	17,704	24126A04100257	Polígono 41, Parcela 257	MUP Nº23 Valdeján y agregados	J.V. de Ferreras y Morriñondo	50,97	897,47	50,69	50,69			
4	Compostilla-La Robla	Red Eléctrica de España, SAU	400	1	2	A2	17,704	24126A03900802	Polígono 39, Parcela 802	MUP Nº23 Valdeján y agregados	J.V. de Ferreras y Morriñondo	562,11	9.947,52	561,88	561,88			
5	Compostilla-La Robla	Red Eléctrica de España, SAU	400	1	2	A2	17,704	24126A03700327	Polígono 37, Parcela 327	MUP Nº23 Valdeján y agregados	J.V. de Ferreras y Morriñondo	27,11	437,54	24,71	24,71			
6	Compostilla-La Robla	Red Eléctrica de España, SAU	400	1	2	A2	17,704	24126A03700332	Polígono 37, Parcela 332	MUP Nº23 Valdeján y agregados	J.V. de Ferreras y Morriñondo	192,55	3.411,82	192,71	192,55			
7	Compostilla-La Robla	Red Eléctrica de España, SAU	400	1	2	A2	17,704	24126A03700331	Polígono 37, Parcela 331	MUP Nº23 Valdeján y agregados	J.V. de Ferreras y Morriñondo	56,16	1.008,11	56,94	56,16			
8	Compostilla-La Robla	Red Eléctrica de España, SAU	400	1	2	A2	17,704	24126A03809008	Polígono 38, Parcela 9008	MUP Nº23 Valdeján y agregados	J.V. de Ferreras y Morriñondo	5,01	86,51	4,89	4,89			
9	Compostilla-La Robla	Red Eléctrica de España, SAU	400	1	2	A2	17,704	24126A03709002	Polígono 37, Parcela 9002	MUP Nº23 Valdeján y agregados	J.V. de Ferreras y Morriñondo	6,13	106,52	6,02	6,02			
10	Compostilla-La Robla	Red Eléctrica de España, SAU	400	1	2	A2	17,704	24126A04100261	Polígono 41, Parcela 261	MUP Nº23 Valdeján y agregados	J.V. de Ferreras y Morriñondo	1.127,31	19.957,48	1.127,29	1.127,29			
11	Compostilla-La Robla	Red Eléctrica de España, SAU	400	1	2	A2	17,704	24126A07109002	Polígono 71, Parcela 9002	MUP Nº15 Gibrera y agregados	J.V. de Villameca	4,56	80,42	4,54	4,54			
12	Compostilla-La Robla	Red Eléctrica de España, SAU	400	1	2	A2	17,704	24126A07100360	Polígono 71, Parcela 360	MUP Nº15 Gibrera y agregados	J.V. de Villameca	1.151,11	20.378,73	1.151,08	1.151,08			
48	Compostilla-La Robla	Red Eléctrica de España, SAU	400	1	2	A2	17,704	24126A03909005	Polígono 39, Parcela 9005	MUP Nº23 Valdeján y agregados	J.V. de Ferreras y Morriñondo	3,41	60,63	3,42	3,41			
49	Compostilla-La Robla	Red Eléctrica de España, SAU	400	1	2	A2	17,704	24126A04009003	Polígono 40, Parcela 9003	MUP Nº23 Valdeján y agregados	J.V. de Ferreras y Morriñondo	4,93	87,29	4,93	4,93			
50	Compostilla-La Robla	Red Eléctrica de España, SAU	400	1	2	A2	17,704	24126A03909001	Polígono 39, Parcela 9001	(Camino)	Ayto. de Quintana del Castillo	2,17	38,52	2,18	2,17			
51	Compostilla-La Robla	Red Eléctrica de España, SAU	400	1	2	A2	17,704	24126A03809002	Polígono 38, Parcela 9002	(Camino)	Ayto. de Quintana del Castillo	2,34	41,33	2,33	2,33			
52	Compostilla-La Robla	Red Eléctrica de España, SAU	400	1	2	A2	17,704	24126A03809001	Polígono 38, Parcela 9001	(Camino)	Ayto. de Quintana del Castillo	5,50	97,22	5,49	5,49			
53	Compostilla-La Robla	Red Eléctrica de España, SAU	400	1	2	A2	17,704	24126A03709008	Polígono 37, Parcela 9008	MUP Nº23 Valdeján y agregados	J.V. de Ferreras y Morriñondo	30,03	1.302,43	73,57	30,03			
54	Compostilla-La Robla	Red Eléctrica de España, SAU	400	1	2	A2	17,704	24126A04109004	Polígono 41, Parcela 9004	MUP Nº23 Valdeján y agregados	J.V. de Ferreras y Morriñondo	2,56	45,39	2,56	2,56			
55	Compostilla-La Robla	Red Eléctrica de España, SAU	400	1	2	A2	17,704	24126A04009106	Polígono 40, Parcela 9106	MUP Nº23 Valdeján y agregados	J.V. de Ferreras y Morriñondo	2,25	39,86	2,25	2,25			
56	Compostilla-La Robla	Red Eléctrica de España, SAU	400	1	2	A2	17,704	24126A06709006	Polígono 67, Parcela 9006	(Camino)	Ayto. de Quintana del Castillo	4,74	83,49	4,72	4,72			
57	Compostilla-La Robla	Red Eléctrica de España, SAU	400	1	2	A2	17,704	24126A20109001	Polígono 201, Parcela 9001	(Camino)	Ayto. de Quintana del Castillo	80,95	1.477,76	83,47	80,95			
58	Compostilla-La Robla	Red Eléctrica de España, SAU	400	1	2	A2	17,704	24126A20209002	Polígono 202, Parcela 9002	(Camino)	Ayto. de Quintana del Castillo	23,14	409,68	23,14	23,14			

**TABLA Nº2.1: RELACIÓN DE OCUPACIONES POR SUJETO PASIVO
RED ELÉCTRICA DE ESPAÑA, SAU**

REF.	INSTALACIÓN					ORDENANZA				PARCELA				OCUPACIÓN			
	DENOMINACIÓN	TITULAR	TENSIÓN (KV)	Nº CIRCUITOS	Nº CONDUCTORES	TIPO	EQUIVALENCIA (m ² /ml)	REFERENCIA CATASTRAL	LOCALIZACIÓN	M.U.P.	TITULAR	LONGITUD (m)	SUPERFICIE (m ²)	LONGITUD EQUIVALENTE (m)	LONGITUD ADOPTADA (m)		
59	Compostilla-La Robla	Red Eléctrica de España, SAU	400	1	2	A2	17,704	24126A20209005	Polígono 202, Parcela 9005	(Camino)	Ayto. de Quintana del Castillo	4,11	72,82	4,11	4,11		
60	Compostilla-La Robla	Red Eléctrica de España, SAU	400	1	2	A2	17,704	24126A20209001	Polígono 202, Parcela 9001	(Camino)	Ayto. de Quintana del Castillo	106,97	2.214,35	125,08	106,97		
61	Compostilla-La Robla	Red Eléctrica de España, SAU	400	1	2	A2	17,704	24126A30809001	Polígono 308, Parcela 9001	(Camino)	Ayto. de Quintana del Castillo	39,21	691,32	39,05	39,05		
62	Compostilla-La Robla	Red Eléctrica de España, SAU	400	1	2	A2	17,704	24126A31009002	Polígono 310, Parcela 9002	(Camino)	Ayto. de Quintana del Castillo	12,36	218,86	12,36	12,36		
63	Compostilla-La Robla	Red Eléctrica de España, SAU	400	1	2	A2	17,704	24126A31009001	Polígono 310, Parcela 9001	(Camino)	Ayto. de Quintana del Castillo	30,31	536,32	30,29	30,29		
64	Compostilla-La Robla	Red Eléctrica de España, SAU	400	1	2	A2	17,704	24126A31009003	Polígono 310, Parcela 9003	(Camino)	Ayto. de Quintana del Castillo	10,54	186,53	10,54	10,54		
65	Compostilla-La Robla	Red Eléctrica de España, SAU	400	1	2	A2	17,704	24126A30909004	Polígono 309, Parcela 9004	(Camino)	Ayto. de Quintana del Castillo	11,21	200,54	11,33	11,21		
66	Compostilla-La Robla	Red Eléctrica de España, SAU	400	1	2	A2	17,704	24126A30909101	Polígono 309, Parcela 9101	(Camino)	Ayto. de Quintana del Castillo	1,53	27,07	1,53	1,53		
67	Compostilla-La Robla	Red Eléctrica de España, SAU	400	1	2	A2	17,704	24126A31009101	Polígono 310, Parcela 9101	(Camino)	Ayto. de Quintana del Castillo	1,54	27,19	1,54	1,54		
68	Compostilla-La Robla	Red Eléctrica de España, SAU	400	1	2	A2	17,704	24126A30909001	Polígono 309, Parcela 9001	(Camino)	Ayto. de Quintana del Castillo	12,11	214,47	12,11	12,11		
69	Compostilla-La Robla	Red Eléctrica de España, SAU	400	1	2	A2	17,704	24126A30909002	Polígono 309, Parcela 9002	(Camino)	Ayto. de Quintana del Castillo	10,05	177,83	10,04	10,04		
70	Compostilla-La Robla	Red Eléctrica de España, SAU	400	1	2	A2	17,704	24126A31105146	Polígono 311, Parcela 5146	MUP Nº15 Gibrera y agregados	J.V. de Villameca	51,13	905,05	51,12	51,12		
71	Compostilla-La Robla	Red Eléctrica de España, SAU	400	1	2	A2	17,704	24126A31105167	Polígono 311, Parcela 5167	MUP Nº15 Gibrera y agregados	J.V. de Villameca	75,57	1.337,22	75,53	75,53		
72	Compostilla-La Robla	Red Eléctrica de España, SAU	400	1	2	A2	17,704	24126A31105170	Polígono 311, Parcela 5170	MUP Nº15 Gibrera y agregados	J.V. de Villameca	20,17	357,85	20,21	20,17		
73	Compostilla-La Robla	Red Eléctrica de España, SAU	400	1	2	A2	17,704	24126A31109005	Polígono 311, Parcela 9005	MUP Nº15 Gibrera y agregados	J.V. de Villameca	8,01	141,85	8,01	8,01		
74	Compostilla-La Robla	Red Eléctrica de España, SAU	400	1	2	A2	17,704	24126A31109006	Polígono 311, Parcela 9006	MUP Nº15 Gibrera y agregados	J.V. de Villameca	6,26	111,87	6,32	6,26		
75	Compostilla-La Robla	Red Eléctrica de España, SAU	400	1	2	A2	17,704	24126A20409001	Polígono 204, Parcela 9001	(Camino)	Ayto. de Quintana del Castillo	77,02	1.276,99	72,13	72,13		
76	Compostilla-La Robla	Red Eléctrica de España, SAU	400	1	2	A2	17,704	24126A20409003	Polígono 204, Parcela 9003	(Camino)	Ayto. de Quintana del Castillo	40,42	712,75	40,26	40,26		
77	Compostilla-La Robla	Red Eléctrica de España, SAU	400	1	2	A2	17,704	24126A31409014	Polígono 314, Parcela 9014	MUP Nº15 Gibrera y agregados	J.V. de Villameca	7,66	135,70	7,66	7,66		
78	Compostilla-La Robla	Red Eléctrica de España, SAU	400	1	2	A2	17,704	24126A31409013	Polígono 314, Parcela 9013	MUP Nº15 Gibrera y agregados	J.V. de Villameca	8,47	149,97	8,47	8,47		
79	Compostilla-La Robla	Red Eléctrica de España, SAU	400	1	2	A2	17,704	24126A31409006	Polígono 314, Parcela 9006	MUP Nº15 Gibrera y agregados	J.V. de Villameca	7,32	129,32	7,30	7,30		
80	Compostilla-La Robla	Red Eléctrica de España, SAU	400	1	2	A2	17,704	24126A07109001	Polígono 71, Parcela 9001	MUP Nº15 Gibrera y agregados	J.V. de Villameca	7,27	128,92	7,28	7,27		
81	Compostilla-La Robla	Red Eléctrica de España, SAU	400	1	2	A2	17,704	24126A31109001	Polígono 311, Parcela 9001	MUP Nº15 Gibrera y agregados	J.V. de Villameca	4,57	80,55	4,55	4,55		

**TABLA Nº2.1: RELACIÓN DE OCUPACIONES POR SUJETO PASIVO
RED ELÉCTRICA DE ESPAÑA, SAU**

REF.	INSTALACIÓN					ORDENANZA				PARCELA				OCUPACIÓN		
	DENOMINACIÓN	TITULAR	TENSIÓN (kv)	Nº CIRCUITOS	Nº CONDUCTORES	TIPO	EQUIVALENCIA (m ² /ml)	REFERENCIA CATASTRAL	LOCALIZACIÓN	M.U.P.	TITULAR	LONGITUD (m)	SUPERFICIE (m ²)	LONGITUD EQUIVALENTE (m)	LONGITUD ADOPTADA (m)	
105	Subestación 132-Subestación Villameca	Red Eléctrica de España, SAU	400	1	2	A2	17,704	24126A20209001	Polígono 202, Parcela 9001	(Camino)	Ayto. de Quintana del Castillo	12,50	221,32	12,50	12,50	
122	Compostilla-La Robla	Red Eléctrica de España, SAU	400	1	2	A2	17,704	24126A31405602	Polígono 314, Parcela 5602	MUP Nº15 Gibrera y agregados	J.V. de Villameca	537,33	9.512,42	537,30	537,30	
134	Compostilla-La Robla	Red Eléctrica de España, SAU	400	1	2	A2	17,704	24126A03709100	Polígono 37, Parcela 9100	MUP Nº23 Valdejaén y agregados	J.V. de Ferreras y Morriondo	5,71	101,18	5,72	5,71	
TOTAL															4.898,49	

**TABLA Nº2.2: RELACIÓN DE OCUPACIONES POR SUJETO PASIVO
PROMOCIONES ENERGÉTICAS DEL BIERZO, S.L.**

REF.	INSTALACIÓN						ORDENANZA				PARCELA				OCUPACIÓN			
	DENOMINACIÓN	TITULAR	TENSIÓN (KV)	Nº CIRCUITOS	Nº CONDUCTORES	TIPO	EQUIVALENCIA (m ² /ml)	REFERENCIA CATASTRAL	LOCALIZACIÓN	M.U.P.	TITULAR	LONGITUD (m)	SUPERFICIE (m ²)	LONGITUD EQUIVALENTE (m)	LONGITUD ADOPTADA (m)			
13	Valdecasa-Villameca	Promociones Energéticas del Bierzo, S.L.	132	2	1	B1	6,779	24126A07209200	Polígono 72, Parcela 9200	MUP Nº15 Gibrera Y agregados	J.V. de Villameca	4,25	28,78	4,25	4,25			
14	Valdecasa-Villameca	Promociones Energéticas del Bierzo, S.L.	132	2	1	B1	6,779	24126A07100360	Polígono 71, Parcela 360	MUP Nº15 Gibrera Y agregados	J.V. de Villameca	10,45	70,06	10,33	10,33			
15	Peña Gato-Valdecasa-Villameca	Promociones Energéticas del Bierzo, S.L.	132	3	1	B1	6,779	24126A07100360	Polígono 71, Parcela 360	MUP Nº15 Gibrera Y agregados	J.V. de Villameca	384,09	2.594,32	382,70	382,70			
23	Peña Gato-Villameca	Promociones Energéticas del Bierzo, S.L.	132	1	1	B2	6,779	24126A31400001	Polígono 314, Parcela 1	MUP Nº15 Gibrera Y agregados	J.V. de Villameca	32,07	217,40	32,07	32,07			
24	Peña Gato-Villameca	Promociones Energéticas del Bierzo, S.L.	132	1	1	B2	6,779	24126A07109002	Polígono 71, Parcela 9002	MUP Nº15 Gibrera Y agregados	J.V. de Villameca	4,64	31,44	4,64	4,64			
25	Peña Gato-Villameca	Promociones Energéticas del Bierzo, S.L.	132	1	1	B2	6,779	24126A07100360	Polígono 71, Parcela 360	MUP Nº15 Gibrera Y agregados	J.V. de Villameca	228,00	1.533,01	226,14	226,14			
82	Valdecasa-Villameca	Promociones Energéticas del Bierzo, S.L.	132	2	1	B1	6,779	24126A07409003	Polígono 74, Parcela 9003	MUP Nº15 Gibrera Y agregados	J.V. de Villameca	38,38	258,69	38,16	38,16			
83	Valdecasa-Villameca	Promociones Energéticas del Bierzo, S.L.	132	2	1	B1	6,779	24126A07400020	Polígono 74, Parcela 20	MUP Nº15 Gibrera Y agregados	J.V. de Villameca	745,00	5.051,68	745,20	745,00			
84	Valdecasa-Villameca	Promociones Energéticas del Bierzo, S.L.	132	2	1	B1	6,779	24126A07309003	Polígono 73, Parcela 9003	MUP Nº15 Gibrera Y agregados	J.V. de Villameca	4,23	28,69	4,23	4,23			
85	Valdecasa-Villameca	Promociones Energéticas del Bierzo, S.L.	132	2	1	B1	6,779	24126A07200026	Polígono 72, Parcela 26	MUP Nº15 Gibrera Y agregados	J.V. de Villameca	379,29	2.571,23	379,29	379,29			
86	Valdecasa-Villameca	Promociones Energéticas del Bierzo, S.L.	132	2	1	B1	6,779	24126A07309010	Polígono 73, Parcela 9010	MUP Nº15 Gibrera Y agregados	J.V. de Villameca	54,53	369,85	54,56	54,53			
87	Valdecasa-Villameca	Promociones Energéticas del Bierzo, S.L.	132	2	1	B1	6,779	24126A07300451	Polígono 73, Parcela 451	MUP Nº15 Gibrera Y agregados	J.V. de Villameca	31,81	215,48	31,79	31,79			
88	Valdecasa-Villameca	Promociones Energéticas del Bierzo, S.L.	132	2	1	B1	6,779	24126A31109004	Polígono 311, Parcela 9004	(Camino)	Ayto. de Quintana del Castillo	9,42	63,89	9,42	9,42			
89	Valdecasa-Villameca	Promociones Energéticas del Bierzo, S.L.	132	2	1	B1	6,779	24126A31109101	Polígono 311, Parcela 9101	(Camino)	Ayto. de Quintana del Castillo	2,82	19,13	2,82	2,82			
90	Valdecasa-Villameca	Promociones Energéticas del Bierzo, S.L.	132	2	1	B1	6,779	24126A31409101	Polígono 314, Parcela 9101	(Camino)	Ayto. de Quintana del Castillo	9,05	60,77	8,96	8,96			
91	Valdecasa-Villameca	Promociones Energéticas del Bierzo, S.L.	132	2	1	B1	6,779	24126A31409002	Polígono 314, Parcela 9002	(Camino)	Ayto. de Quintana del Castillo	4,27	28,42	4,19	4,19			
92	Valdecasa-Villameca	Promociones Energéticas del Bierzo, S.L.	132	2	1	B1	6,779	24126A31109003	Polígono 311, Parcela 9003	(Camino)	Ayto. de Quintana del Castillo	5,34	36,21	5,34	5,34			
93	Valdecasa-Villameca	Promociones Energéticas del Bierzo, S.L.	132	2	1	B1	6,779	24126A31409001	Polígono 314, Parcela 9001	MUP Nº15 Gibrera Y agregados	J.V. de Villameca	14,76	100,07	14,76	14,76			
94	Valdecasa-Villameca	Promociones Energéticas del Bierzo, S.L.	132	2	1	B1	6,779	24126A31409005	Polígono 314, Parcela 9005	MUP Nº15 Gibrera Y agregados	J.V. de Villameca	5,92	40,02	5,90	5,90			
95	Valdecasa-Villameca	Promociones Energéticas del Bierzo, S.L.	132	2	1	B1	6,779	24126A31400003	Polígono 314, Parcela 3	MUP Nº15 Gibrera Y agregados	J.V. de Villameca	45,16	306,15	45,16	45,16			
96	Valdecasa-Villameca	Promociones Energéticas del Bierzo, S.L.	132	2	1	B1	6,779	24126A31409006	Polígono 314, Parcela 9006	MUP Nº15 Gibrera Y agregados	J.V. de Villameca	2,64	17,73	2,62	2,62			
97	Valdecasa-Villameca	Promociones Energéticas del Bierzo, S.L.	132	2	1	B1	6,779	24126A07109001	Polígono 71, Parcela 9001	MUP Nº15 Gibrera Y agregados	J.V. de Villameca	2,64	17,70	2,61	2,61			
98	Peña Gato-Valdecasa-Villameca	Promociones Energéticas del Bierzo, S.L.	132	3	1	B1	6,779	24126A20209001	Polígono 202, Parcela 9001	(Camino)	Ayto. de Quintana del Castillo	198,01	1.342,13	197,98	197,98			

**TABLA Nº2.2: RELACIÓN DE OCUPACIONES POR SUJETO PASIVO
PROMOCIONES ENERGÉTICAS DEL BIERZO, S.L.**

REF.	INSTALACIÓN							ORDENANZA				PARCELA				OCUPACIÓN			
	DENOMINACIÓN	TITULAR	TENSIÓN (kV)	Nº CIRCUITOS	Nº CONDUCTORES	TIPO	EQUIVALENCIA (m ² /ml)	REFERENCIA CATASTRAL	LOCALIZACIÓN	M.U.P.	TITULAR	LONGITUD (m)	SUPERFICIE (m ²)	LONGITUD EQUIVALENTE (m)	LONGITUD ADOPTADA (m)				
99	Peña Gato-Valdecasa-Villameca	Promociones Energéticas del Bierzo, S.L.	132	3	1	B1	6,779	24126A31409011	Polígono 314, Parcela 9011	MUP Nº15 Gibrera y agregados	J.V. de Villameca	5,20	35,25	5,20	5,20				
100	Peña Gato-Valdecasa-Villameca	Promociones Energéticas del Bierzo, S.L.	132	3	1	B1	6,779	24126A31409012	Polígono 314, Parcela 9012	MUP Nº15 Gibrera y agregados	J.V. de Villameca	10,21	69,21	10,21	10,21				
101	Peña Gato-Valdecasa-Villameca	Promociones Energéticas del Bierzo, S.L.	132	3	1	B1	6,779	24126A20409001	Polígono 204, Parcela 9001	(Camino)	Ayto. de Quintana del Castillo	34,76	236,97	34,96	34,76				
102	Peña Gato-Valdecasa-Villameca	Promociones Energéticas del Bierzo, S.L.	132	3	1	B1	6,779	24126A20409003	Polígono 204, Parcela 9003	(Camino)	Ayto. de Quintana del Castillo	17,74	120,33	17,75	17,74				
103	Peña Gato-Valdecasa-Villameca	Promociones Energéticas del Bierzo, S.L.	132	3	1	B1	6,779	24126A31409013	Polígono 314, Parcela 9013	MUP Nº15 Gibrera y agregados	J.V. de Villameca	8,86	59,82	8,82	8,82				
104	Peña Gato-Valdecasa-Villameca	Promociones Energéticas del Bierzo, S.L.	132	3	1	B1	6,779	24126A31409006	Polígono 314, Parcela 9006	MUP Nº15 Gibrera y agregados	J.V. de Villameca	12,54	86,14	12,71	12,54				
114	Peña Gato-Villameca	Promociones Energéticas del Bierzo, S.L.	132	1	1	B2	6,779	24126A31109002	Polígono 311, Parcela 9002	(Camino)	Ayto. de Quintana del Castillo	13,43	91,07	13,43	13,43				
115	Peña Gato-Villameca	Promociones Energéticas del Bierzo, S.L.	132	1	1	B2	6,779	24126A31409001	Polígono 314, Parcela 9001	MUP Nº15 Gibrera y agregados	J.V. de Villameca	9,07	61,49	9,07	9,07				
116	Peña Gato-Villameca	Promociones Energéticas del Bierzo, S.L.	132	1	1	B2	6,779	24126A31409004	Polígono 314, Parcela 9004	(Camino)	Ayto. de Quintana del Castillo	11,52	78,10	11,52	11,52				
123	Valdecasa-Villameca	Promociones Energéticas del Bierzo, S.L.	132	2	1	B1	6,779	24126A31405602	Polígono 314, Parcela 5602	MUP Nº15 Gibrera y agregados	J.V. de Villameca	231,39	1.564,90	230,85	230,85				
124	Peña Gato-Valdecasa-Villameca	Promociones Energéticas del Bierzo, S.L.	132	3	1	B1	6,779	24126A31405602	Polígono 314, Parcela 5602	MUP Nº15 Gibrera y agregados	J.V. de Villameca	921,14	6.244,69	921,18	921,14				
131	Peña Gato-Valdecasa-Villameca	Promociones Energéticas del Bierzo, S.L.	132	3	1	B1	6,779	24126A07109001	Polígono 71, Parcela 9001	MUP Nº15 Gibrera y agregados	J.V. de Villameca	13,74	89,69	13,23	13,23				
133	Valdecasa-Villameca	Promociones Energéticas del Bierzo, S.L.	132	2	1	B1	6,779	24126A07209101	Polígono 72, Parcela 9101	(Camino)	Ayto. de Quintana del Castillo	2,83	19,19	2,83	2,83				
												TOTAL			3.504,23				

**TABLA Nº2.3: RELACIÓN DE OCUPACIONES POR SUJETO PASIVO
UNIÓN FENOSA DISTRIBUCIÓN, SA**

REF.	INSTALACIÓN						ORDENANZA					PARCELA				OCUPACIÓN		
	DENOMINACIÓN	TITULAR	TENSIÓN (kV)	Nº CIRCUITOS	Nº CONDUCTORES	TIPO	EQUIVALENCIA (m ² /m)	REFERENCIA CATASTRAL	LOCALIZACIÓN	M.U.P.	TITULAR	LONGITUD (m)	SUPERFICIE (m ²)	LONGITUD EQUIVALENTE (m)	LONGITUD ADOPTADA (m)			
16	Distribución 7	Unión Fenosa Distribución, SA	15	1	1	D3	1,739	24126A02200357	Polígono 22, Parcela 357	MUP Nº21 La Sierra	J.V. de San Feliz de la Lavand	183,57	319,18	183,54	183,54			
17	Distribución 10	Unión Fenosa Distribución, SA	15	1	1	D3	1,739	24126A07500520	Polígono 75, Parcela 520	MUP Nº15 Gibrera y agregados	J.V. de Villameca	7,21	12,53	7,21	7,21			
18	Distribución 17	Unión Fenosa Distribución, SA	15	1	1	D3	1,739	24126A07500520	Polígono 75, Parcela 520	MUP Nº15 Gibrera y agregados	J.V. de Villameca	17,11	29,75	17,11	17,11			
19	Distribución 25	Unión Fenosa Distribución, SA	15	1	1	D3	1,739	24126A03500291	Polígono 35, Parcela 291	MUP Nº23 Valdejaén y agregados	J.V. de Ferreras y Morriónido	56,21	97,74	56,20	56,20			
20	Distribución 25	Unión Fenosa Distribución, SA	15	1	1	D3	1,739	24126A03500290	Polígono 35, Parcela 290	MUP Nº23 Valdejaén y agregados	J.V. de Ferreras y Morriónido	45,59	79,28	45,59	45,59			
21	Distribución 25	Unión Fenosa Distribución, SA	15	1	1	D3	1,739	24126A03300532	Polígono 33, Parcela 532	MUP Nº23 Valdejaén y agregados	J.V. de Ferreras y Morriónido	840,19	1.461,08	840,18	840,18			
22	Distribución 25	Unión Fenosa Distribución, SA	15	1	1	D3	1,739	24126A03500075	Polígono 35, Parcela 75	MUP Nº23 Valdejaén y agregados	J.V. de Ferreras y Morriónido	32,88	57,18	32,88	32,88			
26	Distribución 1	Unión Fenosa Distribución, SA	15	1	1	D3	1,739	24126A00700495	Polígono 7, Parcela 495	MUP Nº18 La Sierra	E.L.M. de Palaciosmil	39,75	69,12	39,75	39,75			
27	Distribución 3	Unión Fenosa Distribución, SA	15	1	1	D3	1,739	24126A02700586	Polígono 27, Parcela 586	MUP Nº20 La Sierra	J.V. de Escuredo	13,31	23,09	13,28	13,28			
28	Distribución 4	Unión Fenosa Distribución, SA	15	1	1	D3	1,739	24126A01900552	Polígono 19, Parcela 552	MUP Nº22 La Sierra	J.V. de Villarmeriel	1.146,26	1.993,11	1.146,12	1.146,12			
29	Distribución 4	Unión Fenosa Distribución, SA	15	1	1	D3	1,739	24126A02000298	Polígono 20, Parcela 298	MUP Nº22 La Sierra	J.V. de Villarmeriel	145,77	253,48	145,76	145,76			
30	Distribución 4	Unión Fenosa Distribución, SA	15	1	1	D3	1,739	24126A03200053	Polígono 32, Parcela 53	MUP Nº20 La Sierra	J.V. de Escuredo	501,07	871,32	501,05	501,05			
31	Distribución 4	Unión Fenosa Distribución, SA	15	1	1	D3	1,739	24126A02700586	Polígono 27, Parcela 586	MUP Nº20 La Sierra	J.V. de Escuredo	11,51	18,43	10,60	10,60			
32	Distribución 4	Unión Fenosa Distribución, SA	15	1	1	D3	1,739	24126A02700585	Polígono 27, Parcela 585	MUP Nº20 La Sierra	J.V. de Escuredo	225,33	391,84	225,32	225,32			
33	Distribución 4	Unión Fenosa Distribución, SA	15	1	1	D3	1,739	24126A02700584	Polígono 27, Parcela 584	MUP Nº20 La Sierra	J.V. de Escuredo	99,80	173,56	99,80	99,80			
34	Distribución 4	Unión Fenosa Distribución, SA	15	1	1	D3	1,739	24126A02200357	Polígono 22, Parcela 357	MUP Nº21 La Sierra	J.V. de San Feliz de la Lavand	961,13	1.670,46	960,59	960,59			
35	Distribución 4	Unión Fenosa Distribución, SA	15	1	1	D3	1,739	24126A02500321	Polígono 25, Parcela 321	MUP Nº21 La Sierra	J.V. de San Feliz de la Lavand	252,30	439,07	252,48	252,30			
36	Distribución 4	Unión Fenosa Distribución, SA	15	1	1	D3	1,739	24126A03200310	Polígono 32, Parcela 310	MUP Nº20 La Sierra	J.V. de Escuredo	250,56	435,72	250,56	250,56			
37	Distribución 4	Unión Fenosa Distribución, SA	15	1	1	D3	1,739	24126A02600108	Polígono 26, Parcela 108	MUP Nº21 La Sierra	J.V. de San Feliz de la Lavand	408,14	709,55	408,02	408,02			
38	Distribución 4	Unión Fenosa Distribución, SA	15	1	1	D3	1,739	24126A02600032	Polígono 26, Parcela 32	MUP Nº21 La Sierra	J.V. de San Feliz de la Lavand	60,31	104,88	60,31	60,31			
39	Distribución 4	Unión Fenosa Distribución, SA	15	1	1	D3	1,739	24126A02900177	Polígono 29, Parcela 177	MUP Nº20 La Sierra	J.V. de Escuredo	66,37	115,41	66,37	66,37			
40	Distribución 4	Unión Fenosa Distribución, SA	15	1	1	D3	1,739	24126A02800320	Polígono 28, Parcela 320	MUP Nº20 La Sierra	J.V. de Escuredo	3,86	6,72	3,86	3,86			
41	Distribución 4	Unión Fenosa Distribución, SA	15	1	1	D3	1,739	24126A02900178	Polígono 29, Parcela 178	MUP Nº20 La Sierra	J.V. de Escuredo	120,67	209,85	120,67	120,67			

**TABLA Nº2.3: RELACIÓN DE OCUPACIONES POR SUJETO PASIVO
UNIÓN FENOSA DISTRIBUCIÓN, SA**

REF.	INSTALACIÓN						ORDENANZA				PARCELA				OCUPACIÓN			
	DENOMINACIÓN	TITULAR	TENSIÓN (KV)	Nº CIRCUITOS	Nº CONDUCTORES	TIPO	EQUIVALENCIA (m ² /ml)	REFERENCIA CATASTRAL	LOCALIZACIÓN	M.U.P.	TITULAR	LONGITUD (m)	SUPERFICIE (m ²)	LONGITUD EQUIVALENTE (m)	LONGITUD ADOPTADA (m)			
42	Distribución 4	Unión Fenosa Distribución, SA	15	1	1	D3	1,739	24126A03000067	Polígono 30, Parcela 67	MUP Nº20 La Sierra	J.V. de Escuredo	707,39	1.230,14	707,38	707,38			
43	Distribución 4	Unión Fenosa Distribución, SA	15	1	1	D3	1,739	24126A02900179	Polígono 29, Parcela 179	MUP Nº20 La Sierra	J.V. de Escuredo	1.224,45	2.129,31	1.224,45	1.224,45			
44	Distribución 4	Unión Fenosa Distribución, SA	15	1	1	D3	1,739	24126A03100334	Polígono 31, Parcela 334	MUP Nº20 La Sierra	J.V. de Escuredo	23,85	41,48	23,85	23,85			
45	Distribución 4	Unión Fenosa Distribución, SA	15	1	1	D3	1,739	24126A03200052	Polígono 32, Parcela 52	MUP Nº20 La Sierra	J.V. de Escuredo	8,77	15,24	8,76	8,76			
46	Distribución 4	Unión Fenosa Distribución, SA	15	1	1	D3	1,739	24126A30205554	Polígono 302, Parcela 5554	MUP Nº22 La Sierra	J.V. de Villarmeriel	61,41	106,79	61,41	61,41			
47	Distribución 4	Unión Fenosa Distribución, SA	15	1	1	D3	1,739	24126A02000297	Polígono 20, Parcela 297	MUP Nº22 La Sierra	J.V. de Villarmeriel	1.309,07	2.276,47	1.309,07	1.309,07			
106	Distribución 5	Unión Fenosa Distribución, SA	15	1	1	D3	1,739	24126A07400020	Polígono 74, Parcela 20	MUP Nº15 Gibrera y agregados	J.V. de Villameca	80,69	140,31	80,68	80,68			
107	Distribución 5	Unión Fenosa Distribución, SA	15	1	1	D3	1,739	24126A07500519	Polígono 75, Parcela 519	MUP Nº15 Gibrera y agregados	J.V. de Villameca	175,80	305,31	175,57	175,57			
108	Distribución 10	Unión Fenosa Distribución, SA	15	1	1	D3	1,739	24126A07500519	Polígono 75, Parcela 519	MUP Nº15 Gibrera y agregados	J.V. de Villameca	349,37	603,99	347,32	347,32			
109	Distribución 10	Unión Fenosa Distribución, SA	15	1	1	D3	1,739	24126A07200026	Polígono 72, Parcela 26	MUP Nº15 Gibrera y agregados	J.V. de Villameca	90,31	155,73	89,55	89,55			
110	Distribución 10	Unión Fenosa Distribución, SA	15	1	1	D3	1,739	24126A07300451	Polígono 73, Parcela 451	MUP Nº15 Gibrera y agregados	J.V. de Villameca	409,15	711,51	409,15	409,15			
111	Distribución 11	Unión Fenosa Distribución, SA	15	1	1	D3	1,739	24126A07200026	Polígono 72, Parcela 26	MUP Nº15 Gibrera y agregados	J.V. de Villameca	567,00	984,47	566,11	566,11			
112	Distribución 12	Unión Fenosa Distribución, SA	15	1	1	D3	1,739	24126A07200026	Polígono 72, Parcela 26	MUP Nº15 Gibrera y agregados	J.V. de Villameca	315,86	547,44	314,80	314,80			
113	Distribución 17	Unión Fenosa Distribución, SA	15	1	1	D3	1,739	24126A07500519	Polígono 75, Parcela 519	MUP Nº15 Gibrera y agregados	J.V. de Villameca	52,18	90,71	52,16	52,16			
117	Distribución 31	Unión Fenosa Distribución, SA	15	1	1	D3	1,739	24126A07200026	Polígono 72, Parcela 26	MUP Nº15 Gibrera y agregados	J.V. de Villameca	388,27	673,77	387,45	387,45			
118	Distribución 1	Unión Fenosa Distribución, SA	15	1	1	D3	1,739	24126A10300197	Polígono 103, Parcela 197	MUP Nº19 La Sierra	J.V. de Quintana del Castillo	42,48	73,88	42,48	42,48			
119	Distribución 1	Unión Fenosa Distribución, SA	15	1	1	D3	1,739	24126A10300218	Polígono 103, Parcela 218	MUP Nº19 La Sierra	J.V. de Quintana del Castillo	104,77	182,19	104,77	104,77			
120	Distribución 1	Unión Fenosa Distribución, SA	15	1	1	D3	1,739	24126A10400345	Polígono 104, Parcela 345	MUP Nº19 La Sierra	J.V. de Quintana del Castillo	181,42	315,48	181,41	181,41			
121	Distribución 1	Unión Fenosa Distribución, SA	15	1	1	D3	1,739	24126A00200195	Polígono 2, Parcela 195	MUP Nº 14 Cueto de San Bartolo	Ayto. de Quintana del Castillo	820,35	1.428,81	821,63	820,35			
125	Distribución 5	Unión Fenosa Distribución, SA	15	1	1	D3	1,739	24126A00100021	Polígono 1, Parcela 21	MUP Nº 14 Cueto de San Bartolo	Ayto. de Quintana del Castillo	185,49	322,57	185,49	185,49			
126	Distribución 6	Unión Fenosa Distribución, SA	15	1	1	D3	1,739	24126A00100021	Polígono 1, Parcela 21	MUP Nº 14 Cueto de San Bartolo	Ayto. de Quintana del Castillo	281,82	487,63	280,41	280,41			
127	Distribución 10	Unión Fenosa Distribución, SA	15	1	1	D3	1,739	24126A07400020	Polígono 74, Parcela 20	MUP Nº15 Gibrera y agregados	J.V. de Villameca	156,76	272,64	156,78	156,76			
128	Distribución 18	Unión Fenosa Distribución, SA	15	1	1	D3	1,739	24126A07400020	Polígono 74, Parcela 20	MUP Nº15 Gibrera y agregados	J.V. de Villameca	23,38	40,65	23,38	23,38			

**TABLA Nº2.3: RELACIÓN DE OCUPACIONES POR SUJETO PASIVO
UNIÓN FENOSA DISTRIBUCIÓN, SA**

REF.	UNIÓN FENOSA DISTRIBUCIÓN, SA													
	INSTALACIÓN					PARCELA					OCUPACIÓN			
DENOMINACIÓN	TITULAR	TENSIÓN (KV)	Nº CIRCUITOS	Nº CONDUCTORES	TIPO	EQUIVALENCIA (m ² /ml)	REFERENCIA CATASTRAL	LOCALIZACIÓN	M.U.P.	TITULAR	LONGITUD (m)	SUPERFICIE (m ²)	LONGITUD EQUIVALENTE (m)	LONGITUD ADOPTADA (m)
129	Distribución 30	Unión Fenosa Distribución, SA	1	1	D3	1,739	24126A31405602	Polígono 314, Parcela 5602	MUP Nº15 Gibrera y agregados	J.V. de Villameca	172,56	300,34	172,71	172,56
130	Distribución 31	Unión Fenosa Distribución, SA	1	1	D3	1,739	24126A31405602	Polígono 314, Parcela 5602	MUP Nº15 Gibrera y agregados	J.V. de Villameca	994,96	1.728,70	994,08	994,08
132	Distribución 31	Unión Fenosa Distribución, SA	1	1	D3	1,739	24126A31405498	Polígono 314, Parcela 5498	MUP Nº15 Gibrera y agregados	J.V. de Villameca	66,74	116,06	66,74	66,74
135	Distribución 25	Unión Fenosa Distribución, SA	1	1	D3	1,739	24126A03900807	Polígono 39, Parcela 807	MUP Nº23 Valdeján y agregados	J.V. de Ferreras y Morrión	14,47	25,16	14,47	14,47
136	Distribución 4	Unión Fenosa Distribución, SA	1	1	D3	1,739	24126A30300022	Polígono 303, Parcela 22	MUP Nº22 La Sierra	J.V. de Villarmeriel	8,36	14,51	8,34	8,34
137	Distribución 6	Unión Fenosa Distribución, SA	1	1	D3	1,739	24126A07400020	Polígono 74, Parcela 20	MUP Nº 14 Cueto de San Bartolo	Ayto. de Quintana del Castillo	397,84	691,51	397,65	397,65
138	Distribución 6	Unión Fenosa Distribución, SA	1	1	D3	1,739	24126A07400020	Polígono 74, Parcela 20	MUP Nº15 Gibrera y agregados	J.V. de Villameca	2.278,11	3.961,97	2.278,30	2.278,11
TOTAL											16.971,78			



**TABLA N°3:
RESUMEN DE OCUPACIONES**

TABLA Nº3: RESUMEN DE OCUPACIONES

LÍNEAS ELÉCTRICAS					
TITULAR DOMINIO PÚBLICO	M.U.P.	TITULAR LÍNEA ELÉCTRICA	TENSIÓN (kV)	TIPO	LONGITUD ADOPTADA (m)
Ayto. de Quintana del Castillo	(Camino)	Red Eléctrica de España, SAU	400	A2	483,44
		Promociones Energéticas del Bierzo, S.L.	132	B1	284,04
				B2	24,95
	MUP Nº 14 Cueto de San Bartolo	Unión Fenosa Distribución, SA	15	D3	1.683,90
J.V. de Escuredo	MUP Nº20 La Sierra	Unión Fenosa Distribución, SA	15	D3	3.255,95
J.V. de Ferreras y Morriondo	MUP Nº23 Valdeján y agregados	Red Eléctrica de España, SAU	400	A2	2.525,79
		Unión Fenosa Distribución, SA	15	D3	989,32
J.V. de Palaciosmil	MUP Nº18 La Sierra	Unión Fenosa Distribución, SA	15	D3	39,75
J.V. de Quintana de Castillo	MUP Nº19 La Sierra	Unión Fenosa Distribución, SA	15	D3	328,66
J.V. de San Feliz de las Lavanderas	MUP Nº21 La Sierra	Unión Fenosa Distribución, SA	15	D3	1.864,76
J.V. de Villameca	MUP Nº15 Gibrera y agregados	Red Eléctrica de España, SAU	400	A2	1.889,26
		Promociones Energéticas del Bierzo, S.L.	132	B1	2.923,32
				B2	271,92
		Unión Fenosa Distribución, SA	15	D3	6.138,74
J.V. de Villarmeriel	MUP Nº22 La Sierra	Unión Fenosa Distribución, SA	15	D3	2.670,70



DOCUMENTACIÓN GRÁFICA



PLANO GENERAL



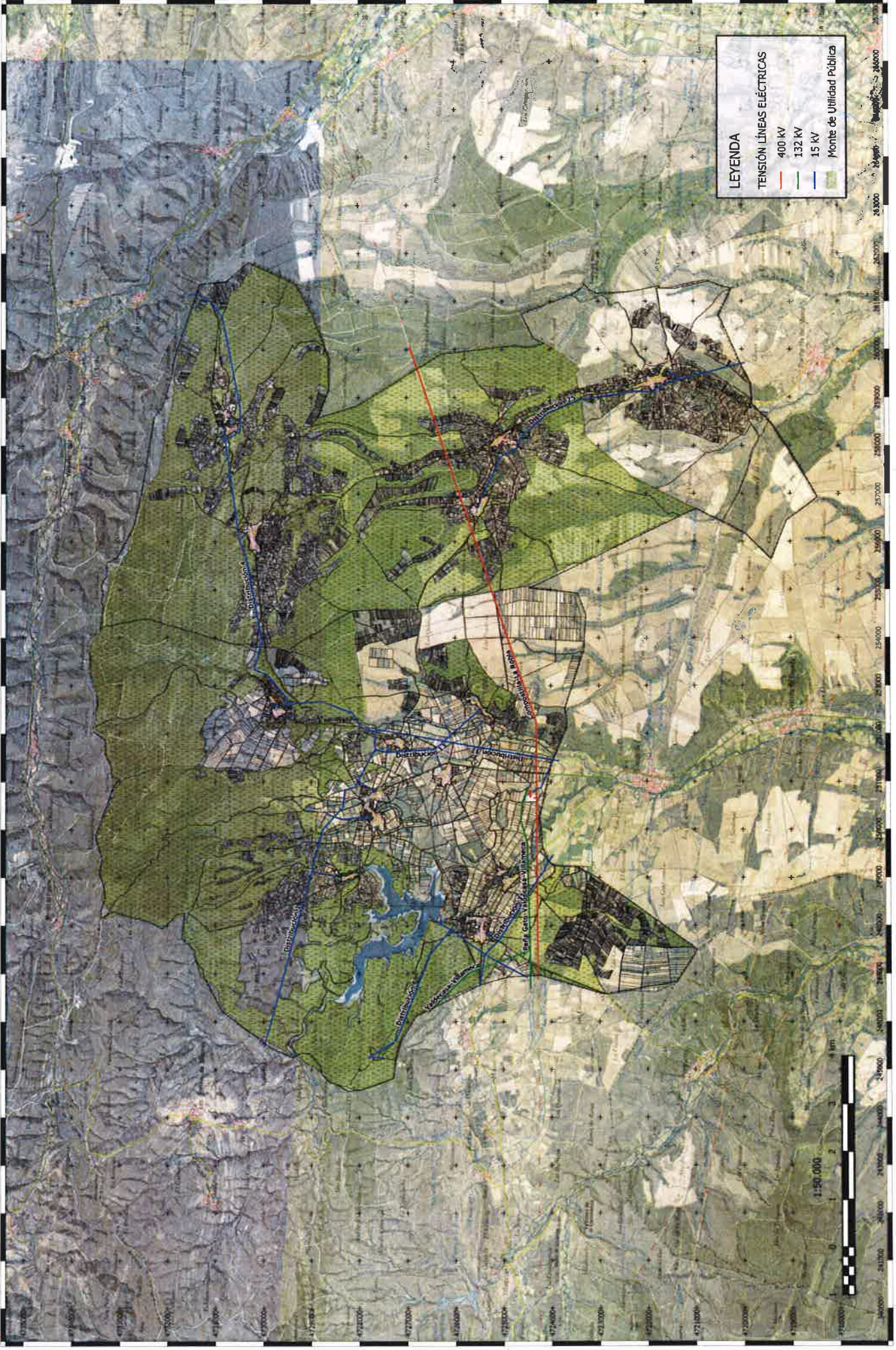



HOJAS GUÍA



REFERENCIAS TRAMOS DE LÍNEAS ELÉCTRICAS

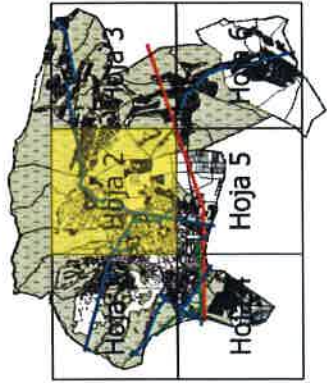

REF. TENSIÓN	TITULAR INSTALACIÓN	DENOMINACIÓN	REF. CATASTRAL	M.U.P.
1 400	Red Eléctrica de España, SAU	Compostilla-La Robla	24126A02700326	MUP Nº23 Valdeán y agregados
16 15	Unión Fenosa Distribución, SA	Distribución 7	24126A02200357	MUP Nº21 La Sierra
28 15	Unión Fenosa Distribución, SA	Distribución 4	24126A01900552	MUP Nº22 La Sierra
29 15	Unión Fenosa Distribución, SA	Distribución 4	24126A0200298	MUP Nº22 La Sierra
34 15	Unión Fenosa Distribución, SA	Distribución 4	24126A02200357	MUP Nº21 La Sierra
46 15	Unión Fenosa Distribución, SA	Distribución 4	24126A30205554	MUP Nº22 La Sierra
47 15	Unión Fenosa Distribución, SA	Distribución 4	24126A02000297	MUP Nº19 La Sierra
120 15	Unión Fenosa Distribución, SA	Distribución 1	24126A10400345	MUP Nº19 La Sierra
136 15	Unión Fenosa Distribución, SA	Distribución 4	24126A30300022	MUP Nº22 La Sierra



LEYENDA

 MONTES DE UTILIDAD PÚBLICA

TENSIÓN LÍNEAS ELÉCTRICAS

-  400 kV
-  132 kV
-  15 kV

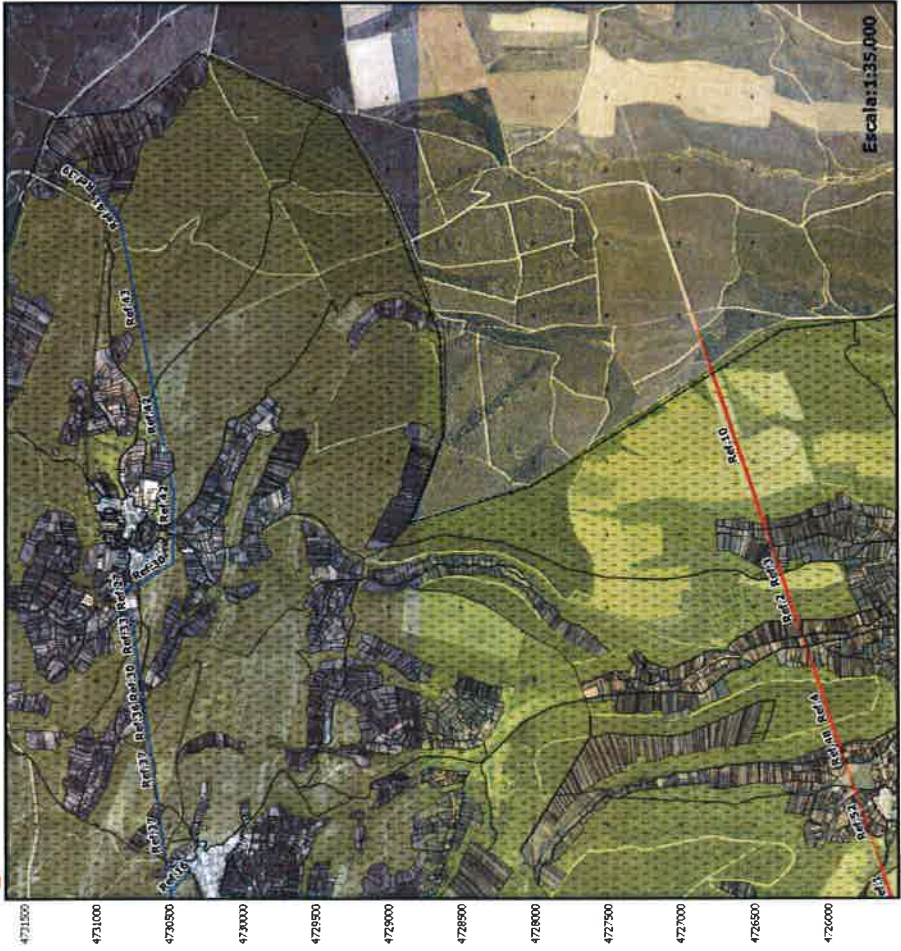

LEYENDA

MONTES DE UTILIDAD PÚBLICA

TENSIÓN LÍNEAS ELÉCTRICAS

- 400 KV
- 132 KV
- 15 KV

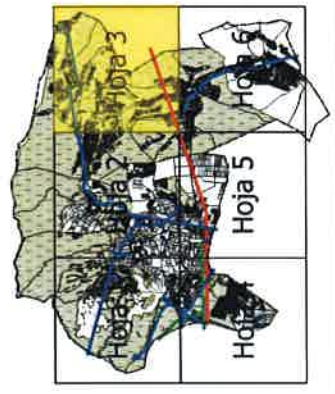

REFERENCIAS TRAMOS DE LÍNEAS ELÉCTRICAS

REF.	TENSIÓN	TITULAR INSTALACIÓN	DENOMINACIÓN	REF. CATASTRAL	M.U.P.
1	400	Red Eléctrica de España, SAU	[Compostilla-La Robla	241.26A03700326	MUP Nº23 Valdeán y agregados
2	400	Red Eléctrica de España, SAU	[Compostilla-La Robla	241.26A04000586	MUP Nº23 Valdeán y agregados
3	400	Red Eléctrica de España, SAU	[Compostilla-La Robla	241.26A04100257	MUP Nº23 Valdeán y agregados
4	400	Red Eléctrica de España, SAU	[Compostilla-La Robla	241.26A03900802	MUP Nº23 Valdeán y agregados
5	400	Red Eléctrica de España, SAU	[Compostilla-La Robla	241.26A03700327	MUP Nº23 Valdeán y agregados
8	400	Red Eléctrica de España, SAU	[Compostilla-La Robla	241.26A03809008	MUP Nº23 Valdeán y agregados
9	400	Red Eléctrica de España, SAU	[Compostilla-La Robla	241.26A03709002	MUP Nº23 Valdeán y agregados
10	400	Red Eléctrica de España, SAU	[Compostilla-La Robla	241.26A04100261	MUP Nº23 Valdeán y agregados
16	15	Unión Fenosa Distribución, SA	Distribución 7	241.26A02200357	MUP Nº21 La Sierra
27	15	Unión Fenosa Distribución, SA	Distribución 3	241.26A02700586	MUP Nº20 La Sierra
30	15	Unión Fenosa Distribución, SA	Distribución 4	241.26A03200053	MUP Nº20 La Sierra
31	15	Unión Fenosa Distribución, SA	Distribución 4	241.26A02700586	MUP Nº20 La Sierra
32	15	Unión Fenosa Distribución, SA	Distribución 4	241.26A02700585	MUP Nº20 La Sierra
33	15	Unión Fenosa Distribución, SA	Distribución 4	241.26A02700584	MUP Nº20 La Sierra
34	15	Unión Fenosa Distribución, SA	Distribución 4	241.26A02200357	MUP Nº21 La Sierra
35	15	Unión Fenosa Distribución, SA	Distribución 4	241.26A02500321	MUP Nº21 La Sierra
36	15	Unión Fenosa Distribución, SA	Distribución 4	241.26A03200310	MUP Nº20 La Sierra
37	15	Unión Fenosa Distribución, SA	Distribución 4	241.26A02600108	MUP Nº21 La Sierra
38	15	Unión Fenosa Distribución, SA	Distribución 4	241.26A02600032	MUP Nº21 La Sierra
39	15	Unión Fenosa Distribución, SA	Distribución 4	241.26A02900177	MUP Nº20 La Sierra
40	15	Unión Fenosa Distribución, SA	Distribución 4	241.26A02800320	MUP Nº20 La Sierra
41	15	Unión Fenosa Distribución, SA	Distribución 4	241.26A02900178	MUP Nº20 La Sierra
42	15	Unión Fenosa Distribución, SA	Distribución 4	241.26A03000067	MUP Nº20 La Sierra
43	15	Unión Fenosa Distribución, SA	Distribución 4	241.26A02900179	MUP Nº20 La Sierra
44	15	Unión Fenosa Distribución, SA	Distribución 4	241.26A03100334	MUP Nº20 La Sierra
45	15	Unión Fenosa Distribución, SA	Distribución 4	241.26A03200052	MUP Nº20 La Sierra
48	400	Red Eléctrica de España, SAU	[Compostilla-La Robla	241.26A03909005	MUP Nº23 Valdeán y agregados
49	400	Red Eléctrica de España, SAU	[Compostilla-La Robla	241.26A04009003	MUP Nº23 Valdeán y agregados
50	400	Red Eléctrica de España, SAU	[Compostilla-La Robla	241.26A03909001	(Camino)
51	400	Red Eléctrica de España, SAU	[Compostilla-La Robla	241.26A03909002	(Camino)
52	400	Red Eléctrica de España, SAU	[Compostilla-La Robla	241.26A03809001	MUP Nº23 Valdeán y agregados
53	400	Red Eléctrica de España, SAU	[Compostilla-La Robla	241.26A03709008	MUP Nº23 Valdeán y agregados
54	400	Red Eléctrica de España, SAU	[Compostilla-La Robla	241.26A04109004	MUP Nº23 Valdeán y agregados
55	400	Red Eléctrica de España, SAU	[Compostilla-La Robla	241.26A040090106	MUP Nº23 Valdeán y agregados

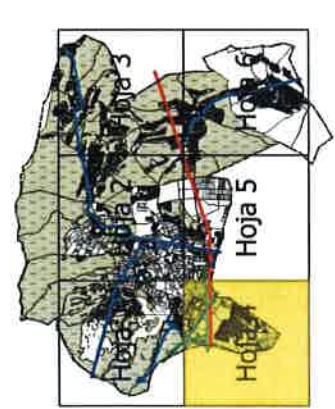
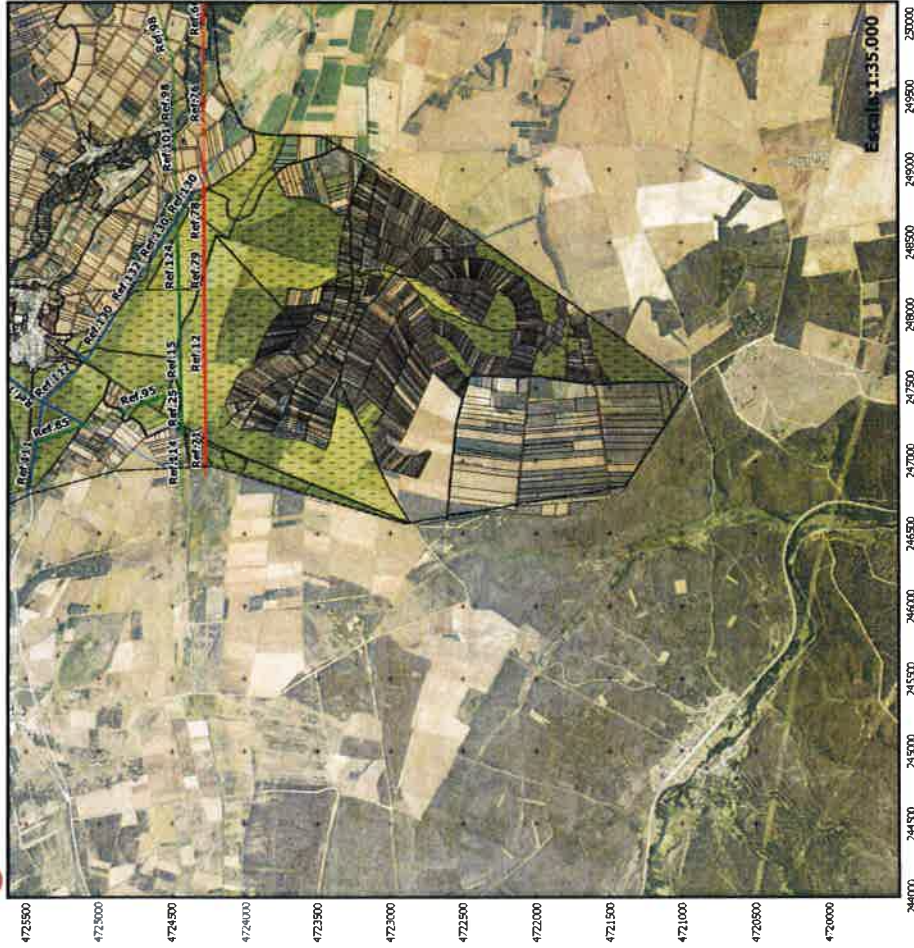

LEYENDA

MONTES DE UTILIDAD PÚBLICA

TENSIÓN LÍNEAS ELÉCTRICAS

- 400 KV
- 132 KV
- 15 KV

REFERENCIAS TRAMOS DE LÍNEAS ELÉCTRICAS

REF. TENSIÓN	TITULAR INSTALACIÓN	DENOMINACIÓN	REF. CATASTRAL	M.U.P.
11 400	Red Eléctrica de España, SAU	Compostilla-La Robla	241.26A07109002	MUP Nº15 Giberia y agregados
12 400	Red Eléctrica de España, SAU	Compostilla-La Robla	241.26A07100360	MUP Nº15 Giberia y agregados
13 132	Promociones Energéticas del Bierzo, S.L.	Valdecaza-Villameca	241.26A07209200	MUP Nº15 Giberia y agregados
14 132	Promociones Energéticas del Bierzo, S.L.	Valdecaza-Villameca	241.26A07100360	MUP Nº15 Giberia y agregados
15 132	Promociones Energéticas del Bierzo, S.L.	Peña Gato-Valdecaza-Villameca	241.26A07100360	MUP Nº15 Giberia y agregados
23 132	Promociones Energéticas del Bierzo, S.L.	Peña Gato-Villameca	241.26A31400001	MUP Nº15 Giberia y agregados
24 132	Promociones Energéticas del Bierzo, S.L.	Peña Gato-Villameca	241.26A07109002	MUP Nº15 Giberia y agregados
25 132	Promociones Energéticas del Bierzo, S.L.	Peña Gato-Villameca	241.26A07100360	MUP Nº15 Giberia y agregados
56 400	Red Eléctrica de España, SAU	Compostilla-La Robla	241.26A06799006	(Camino)
60 400	Red Eléctrica de España, SAU	Compostilla-La Robla	241.26A20209001	(Camino)
70 400	Red Eléctrica de España, SAU	Compostilla-La Robla	241.26A31105146	MUP Nº15 Giberia y agregados
71 400	Red Eléctrica de España, SAU	Compostilla-La Robla	241.26A31105167	MUP Nº15 Giberia y agregados
72 400	Red Eléctrica de España, SAU	Compostilla-La Robla	241.26A31105170	MUP Nº15 Giberia y agregados
73 400	Red Eléctrica de España, SAU	Compostilla-La Robla	241.26A31109005	MUP Nº15 Giberia y agregados
74 400	Red Eléctrica de España, SAU	Compostilla-La Robla	241.26A31109006	MUP Nº15 Giberia y agregados
75 400	Red Eléctrica de España, SAU	Compostilla-La Robla	241.26A20409001	(Camino)
76 400	Red Eléctrica de España, SAU	Compostilla-La Robla	241.26A20409003	(Camino)
77 400	Red Eléctrica de España, SAU	Compostilla-La Robla	241.26A31409014	MUP Nº15 Giberia y agregados
78 400	Red Eléctrica de España, SAU	Compostilla-La Robla	241.26A31409016	MUP Nº15 Giberia y agregados
79 400	Red Eléctrica de España, SAU	Compostilla-La Robla	241.26A31409005	MUP Nº15 Giberia y agregados
80 400	Red Eléctrica de España, SAU	Compostilla-La Robla	241.26A07109001	MUP Nº15 Giberia y agregados
81 400	Red Eléctrica de España, SAU	Compostilla-La Robla	241.26A31109001	MUP Nº15 Giberia y agregados
84 132	Promociones Energéticas del Bierzo, S.L.	Valdecaza-Villameca	241.26A07309010	MUP Nº15 Giberia y agregados
85 132	Promociones Energéticas del Bierzo, S.L.	Valdecaza-Villameca	241.26A07200026	MUP Nº15 Giberia y agregados
86 132	Promociones Energéticas del Bierzo, S.L.	Valdecaza-Villameca	241.26A07309010	MUP Nº15 Giberia y agregados
87 132	Promociones Energéticas del Bierzo, S.L.	Valdecaza-Villameca	241.26A073000451	MUP Nº15 Giberia y agregados
88 132	Promociones Energéticas del Bierzo, S.L.	Valdecaza-Villameca	241.26A31109004	(Camino)
89 132	Promociones Energéticas del Bierzo, S.L.	Valdecaza-Villameca	241.26A31109101	(Camino)
90 132	Promociones Energéticas del Bierzo, S.L.	Valdecaza-Villameca	241.26A31409101	(Camino)
91 132	Promociones Energéticas del Bierzo, S.L.	Valdecaza-Villameca	241.26A31409002	(Camino)
92 132	Promociones Energéticas del Bierzo, S.L.	Valdecaza-Villameca	241.26A31109003	(Camino)
93 132	Promociones Energéticas del Bierzo, S.L.	Valdecaza-Villameca	241.26A31409001	MUP Nº15 Giberia y agregados
94 132	Promociones Energéticas del Bierzo, S.L.	Valdecaza-Villameca	241.26A31409005	MUP Nº15 Giberia y agregados
95 132	Promociones Energéticas del Bierzo, S.L.	Valdecaza-Villameca	241.26A31400003	MUP Nº15 Giberia y agregados
96 132	Promociones Energéticas del Bierzo, S.L.	Valdecaza-Villameca	241.26A31409006	MUP Nº15 Giberia y agregados
97 132	Promociones Energéticas del Bierzo, S.L.	Valdecaza-Villameca	241.26A07109001	MUP Nº15 Giberia y agregados
98 132	Promociones Energéticas del Bierzo, S.L.	Peña Gato-Valdecaza-Villameca	241.26A20209001	(Camino)
99 132	Promociones Energéticas del Bierzo, S.L.	Peña Gato-Valdecaza-Villameca	241.26A31409011	MUP Nº15 Giberia y agregados
100 132	Promociones Energéticas del Bierzo, S.L.	Peña Gato-Valdecaza-Villameca	241.26A31409012	MUP Nº15 Giberia y agregados
101 132	Promociones Energéticas del Bierzo, S.L.	Peña Gato-Valdecaza-Villameca	241.26A20409001	(Camino)
102 132	Promociones Energéticas del Bierzo, S.L.	Peña Gato-Valdecaza-Villameca	241.26A20409003	(Camino)
103 132	Promociones Energéticas del Bierzo, S.L.	Peña Gato-Valdecaza-Villameca	241.26A31409013	MUP Nº15 Giberia y agregados
104 132	Promociones Energéticas del Bierzo, S.L.	Peña Gato-Valdecaza-Villameca	241.26A31409006	MUP Nº15 Giberia y agregados
109 15	Unión Fenosa Distribución, SA	Distribución 10	241.26A07200026	MUP Nº15 Giberia y agregados
110 15	Unión Fenosa Distribución, SA	Distribución 10	241.26A073000451	MUP Nº15 Giberia y agregados
111 15	Unión Fenosa Distribución, SA	Distribución 11	241.26A07200026	MUP Nº15 Giberia y agregados
112 15	Unión Fenosa Distribución, SA	Distribución 12	241.26A07200026	MUP Nº15 Giberia y agregados
114 132	Promociones Energéticas del Bierzo, S.L.	Peña Gato-Villameca	241.26A31109002	(Camino)
115 132	Promociones Energéticas del Bierzo, S.L.	Peña Gato-Villameca	241.26A31409001	MUP Nº15 Giberia y agregados
116 132	Promociones Energéticas del Bierzo, S.L.	Peña Gato-Villameca	241.26A31409004	(Camino)
117 15	Unión Fenosa Distribución, SA	Distribución 31	241.26A07200026	MUP Nº15 Giberia y agregados
122 400	Red Eléctrica de España, SAU	Compostilla-La Robla	241.26A31405602	MUP Nº15 Giberia y agregados
123 132	Promociones Energéticas del Bierzo, S.L.	Valdecaza-Villameca	241.26A31405602	MUP Nº15 Giberia y agregados
124 132	Promociones Energéticas del Bierzo, S.L.	Peña Gato-Valdecaza-Villameca	241.26A31405602	MUP Nº15 Giberia y agregados
129 15	Unión Fenosa Distribución, SA	Distribución 30	241.26A31405602	MUP Nº15 Giberia y agregados
130 15	Unión Fenosa Distribución, SA	Distribución 31	241.26A07109001	MUP Nº15 Giberia y agregados
131 132	Promociones Energéticas del Bierzo, S.L.	Peña Gato-Valdecaza-Villameca	241.26A07109001	MUP Nº15 Giberia y agregados
132 15	Unión Fenosa Distribución, SA	Distribución 31	241.26A31405698	MUP Nº15 Giberia y agregados
133 132	Promociones Energéticas del Bierzo, S.L.	Valdecaza-Villameca	241.26A07209101	(Camino)

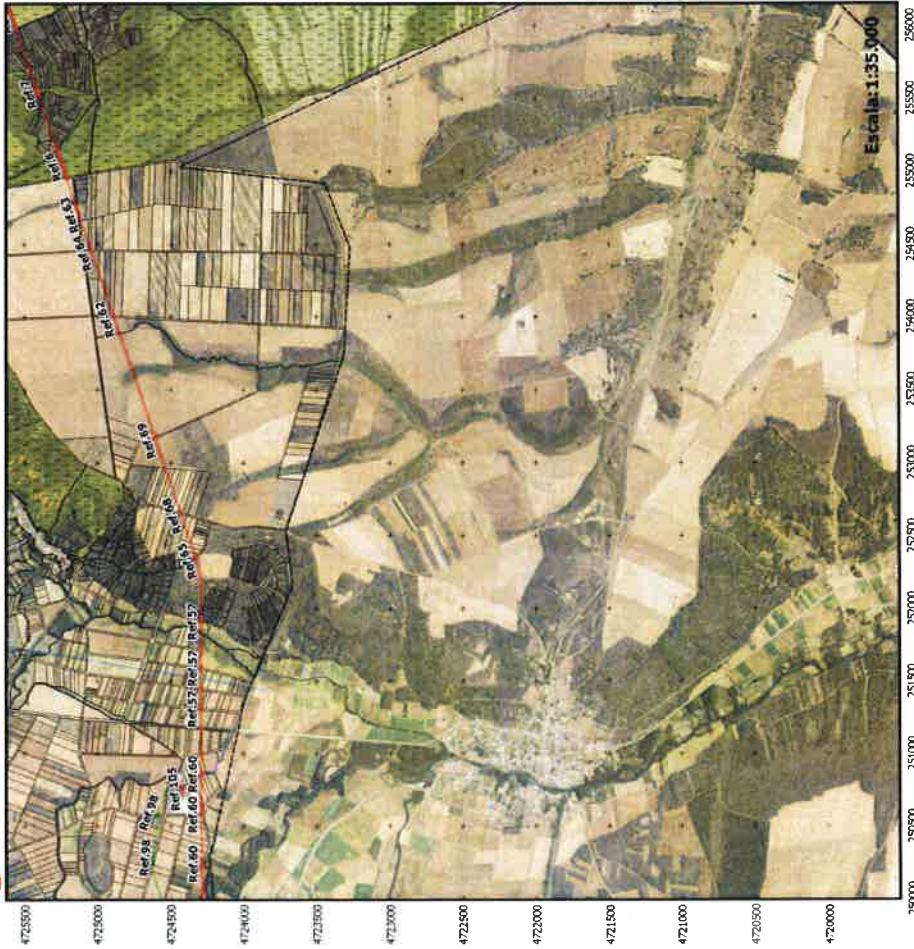

LEYENDA

- MONTES DE UTILIDAD PÚBLICA
- TENSIÓN LÍNEAS ELÉCTRICAS**
- 400 kV
- 132 kV
- 15 kV

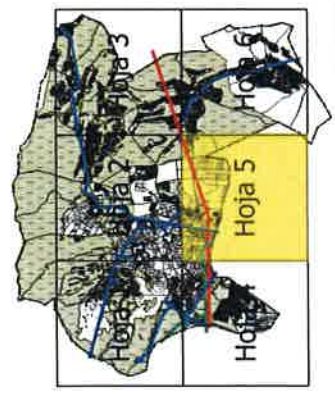

REFERENCIAS TRAMOS DE LÍNEAS ELÉCTRICAS

REF.	TENSIÓN	TITULAR INSTALACIÓN	DENOMINACIÓN	REF. CATASTRAL	M.U.P.
1	400	Red Eléctrica de España, SAU	Compostilla-La Robla	24126A03700326	MUP Nº23 Valdeán y agregados
6	400	Red Eléctrica de España, SAU	Compostilla-La Robla	24126A03700332	MUP Nº23 Valdeán y agregados
7	400	Red Eléctrica de España, SAU	Compostilla-La Robla	24126A03700331	MUP Nº23 Valdeán y agregados
53	400	Red Eléctrica de España, SAU	Compostilla-La Robla	24126A03709008	MUP Nº23 Valdeán y agregados
57	400	Red Eléctrica de España, SAU	Compostilla-La Robla	24126A20109001	(Camino)
58	400	Red Eléctrica de España, SAU	Compostilla-La Robla	24126A20209002	(Camino)
59	400	Red Eléctrica de España, SAU	Compostilla-La Robla	24126A20209005	(Camino)
60	400	Red Eléctrica de España, SAU	Compostilla-La Robla	24126A20209001	(Camino)
61	400	Red Eléctrica de España, SAU	Compostilla-La Robla	24126A30809001	(Camino)
62	400	Red Eléctrica de España, SAU	Compostilla-La Robla	24126A31009002	(Camino)
63	400	Red Eléctrica de España, SAU	Compostilla-La Robla	24126A31009001	(Camino)
64	400	Red Eléctrica de España, SAU	Compostilla-La Robla	24126A31009003	(Camino)
65	400	Red Eléctrica de España, SAU	Compostilla-La Robla	24126A30909004	(Camino)
66	400	Red Eléctrica de España, SAU	Compostilla-La Robla	24126A30909001	(Camino)
68	400	Red Eléctrica de España, SAU	Compostilla-La Robla	24126A31009101	(Camino)
69	400	Red Eléctrica de España, SAU	Compostilla-La Robla	24126A30909001	(Camino)
98	132	Promociones Energéticas del Bierzo, S.L.	Peña Gabo-Valdecasa-Villameca	24126A30909002	(Camino)
105	400	Red Eléctrica de España, SAU	Subestación 132-Subestación Villameca	24126A20209001	(Camino)
134	400	Red Eléctrica de España, SAU	Compostilla-La Robla	24126A03709100	MUP Nº23 Valdeán y agregados

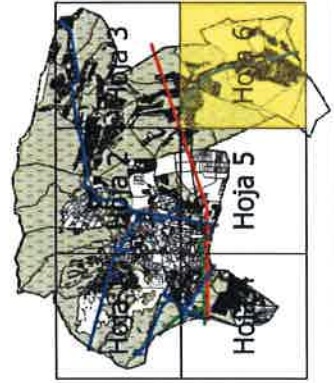

LEYENDA	
	Montes de Utilidad Pública
TENSIÓN LÍNEAS ELÉCTRICAS	
	400 KV
	132 KV
	15 KV

REFERENCIAS TRAMOS DE LÍNEAS ELÉCTRICAS

REF.	TENSIÓN	TITULAR	INSTALACIÓN	DENOMINACIÓN	REF. CATASTRAL	M.U.P.
19	15	Unión Fenosa	Distribución, SA	Distribución 25	24126403500291	M.U.P. Nº23 Valdeaján y agregados
20	15	Unión Fenosa	Distribución, SA	Distribución 25	24126403500290	M.U.P. Nº23 Valdeaján y agregados
21	15	Unión Fenosa	Distribución, SA	Distribución 25	24126403500532	M.U.P. Nº23 Valdeaján y agregados
22	15	Unión Fenosa	Distribución, SA	Distribución 25	24126403500075	M.U.P. Nº23 Valdeaján y agregados
135	15	Unión Fenosa	Distribución, SA	Distribución 25	241264039000807	M.U.P. Nº23 Valdeaján y agregados